

IV. MECHANIZMY STERUJĄCE

R-IV/1 STEROWANIE UKŁADU JEZDNEGO (UKŁAD SPRZĘGŁOWY)

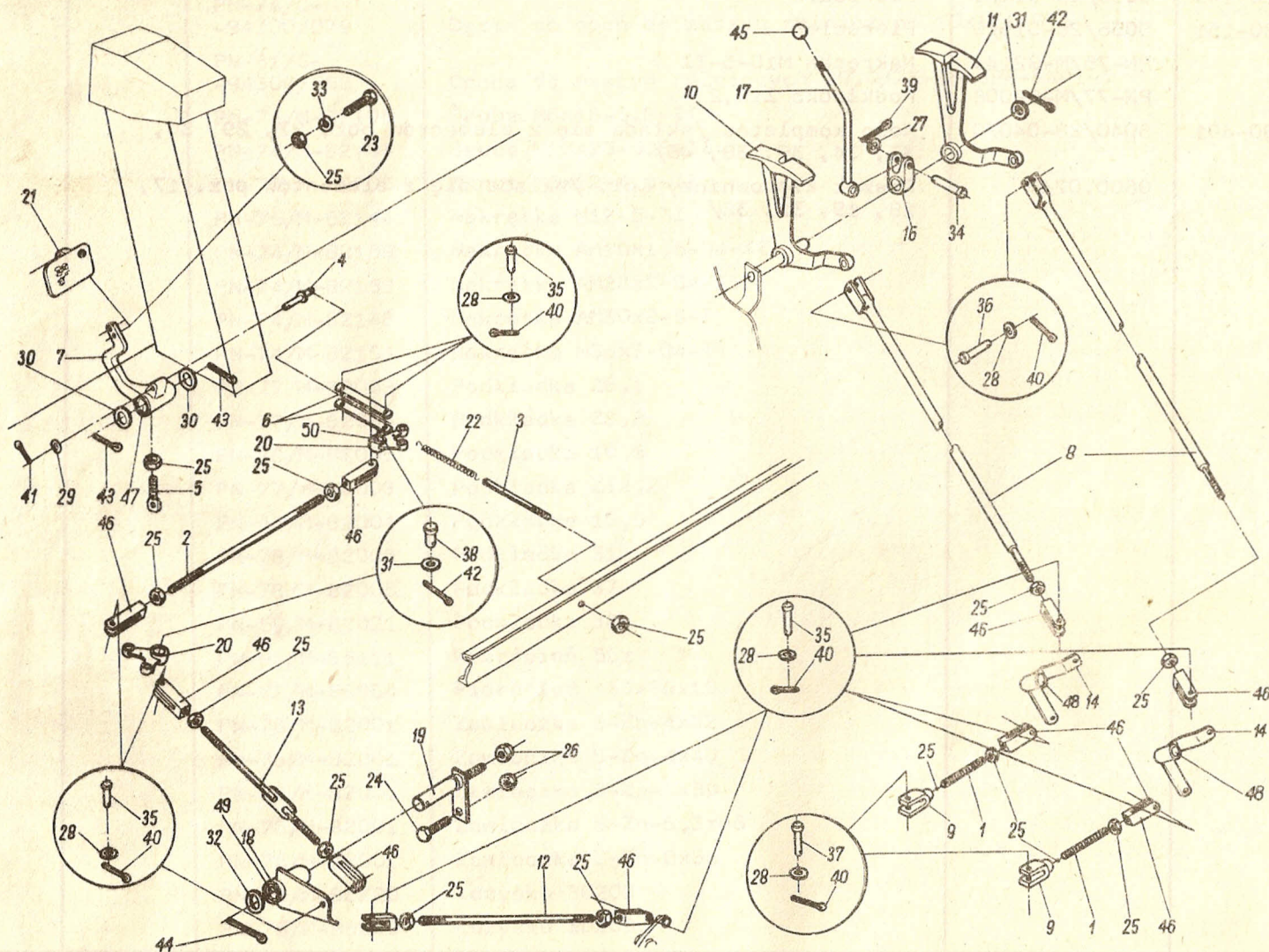

Nr na rys.	Symbol KTM	Nr katalogowy lub nr normy	Nazwa części lub oznaczenie wg normy	Liczba sztuk w zespole
1	2	3	4	5
1	8245-050-760-010	5050/76-001/0	Łącznik	2
2	8245-050-760-023	5050/76-002/0	Cięgno	1
3	8245-050-760-080	5050/76-008/0	Zaczep	1
4	8245-050-760-092	5050/76-009/1	Sworzeń	1
5	8245-050-760-140	5050/76-014/0	Zaczep	1
6	8245-060-760-372	5050/76-037/0	Łącznik	2
7	8245-050-760-166	5050/76-016/1	Pedał	1
8	8245-050-760-255	5050/76-025/0	Cięgno	2
9	8245-040-260-019	5040/26-001/0	Widelki	2
10	8245-040-260-034	5040/26-003/0	Zabierak lewy	1
11	8245-040-260-047	5040/26-004/0	Zabierak prawy	1
12	8245-040-260-050	5040/26-005/0	Cięgno	1
13	8245-050-760-296	5050/76-029/0	Cięgno	1
14	8245-040-260-266	5040/26-026/0	Dźwignia	2
15	8245-040-260-294	5040/26-029/0	Przegub	1
17	8245-040-260-301	5040/26-030/2	Dźwignia	1
18	8245-040-260-314	5040/26-031/0	Dźwignia	1
19	8245-050-760-331	5050/76-033/0	Oś	1
20	8245-040-260-472	5040/26-047/0	Dźwignia	2
21	8245-050-760-268	5050/76-026/0	Stopa pedału	1
22	8245-040-420-507	5040/42-050/0	Sprężyna	1
23		PN-74/M-82101	Śruba M10x40-5.8-II	2
24		PN-74/M-82105	Śruba M16x80-5.8-II	1
25		PN-74/M-82144	Nakrętka M10-5-II	15
26		ZN-75/MPM- -29-10651	Nakrętka M16	2
27		PN-78/M-82005	Podkładka 8,4	1
28		PN-78/M-82005	Podkładka 10,5	14
29		PN-78/M-82005	Podkładka 13	1

1	2	3	4	5
30		PN-78/M-82005	Podkładka 31	2
31		PN-63/M-82004	Podkładka 20,5	3
32		PN-63/M-82004	Podkładka 30,5	1
33		PN-77/M-82008	Podkładka Z10,2	2
34		PN-63/M-83002	Sworzeń 8x55/50	1
35		PN-63/M-83002	Sworzeń 10x30/25	12
36		PN-63/M-83002	Sworzeń 10x35/31	2
37		PN-63/M-83005	Sworzeń 10x45/41	2
38		PN-63/M-83002	Sworzeń 20x55/48	2
39		PN-76/M-82001	Zawlecza S-Zn-2x16	1
40		PN-76/M-82001	Zawlecza S-Zn-2,5x16	15
41		PN-76/M-82001	Zawlecza S-Zn-3,2x20	1
42		PN-76/M-82001	Zawlecza S-Zn-4x32	3
43		PN-76/M-82001	Zawlecza S-Zn-5x36	2
44		PN-76/M-82001	Zawlecza S-Zn-6,3x50	1
45		PN-63/M-56170	Gałka B40 czarna	1
46		PN-55/S-47300	Widełki C10x40	10
47	8245-040-260-882	5040/26-088/0	Tulejka /po wciśnięciu w otwór rozwiercać na wymiar Ø 28,2+0,3 /	2
48	8245-040-260-663	5040/26-066/0	Tulejka /po wciśnięciu w otwór rozwiercać na wymiar Ø 20,5+0,5 /	2
49	8245-040-260-780	5040/26-078/0	Tulejka /po wciśnięciu w otwór rozwiercać na wymiar Ø 30,2+0,2 /	1
50	8245-040-320-890	5040/32-089/0	Tulejka /po wciśnięciu w otwór rozwiercać na wymiar Ø 20,2+0,2 /	2
-	8245-040-260-724	5040/26-072/1	Przegub /składa się z elementów poz. 16, 17, 27, 34, 39/	1

R-IV/2 STEROWANIE UKŁADU JEZDNEGO (UKŁAD HAMULCOWY)

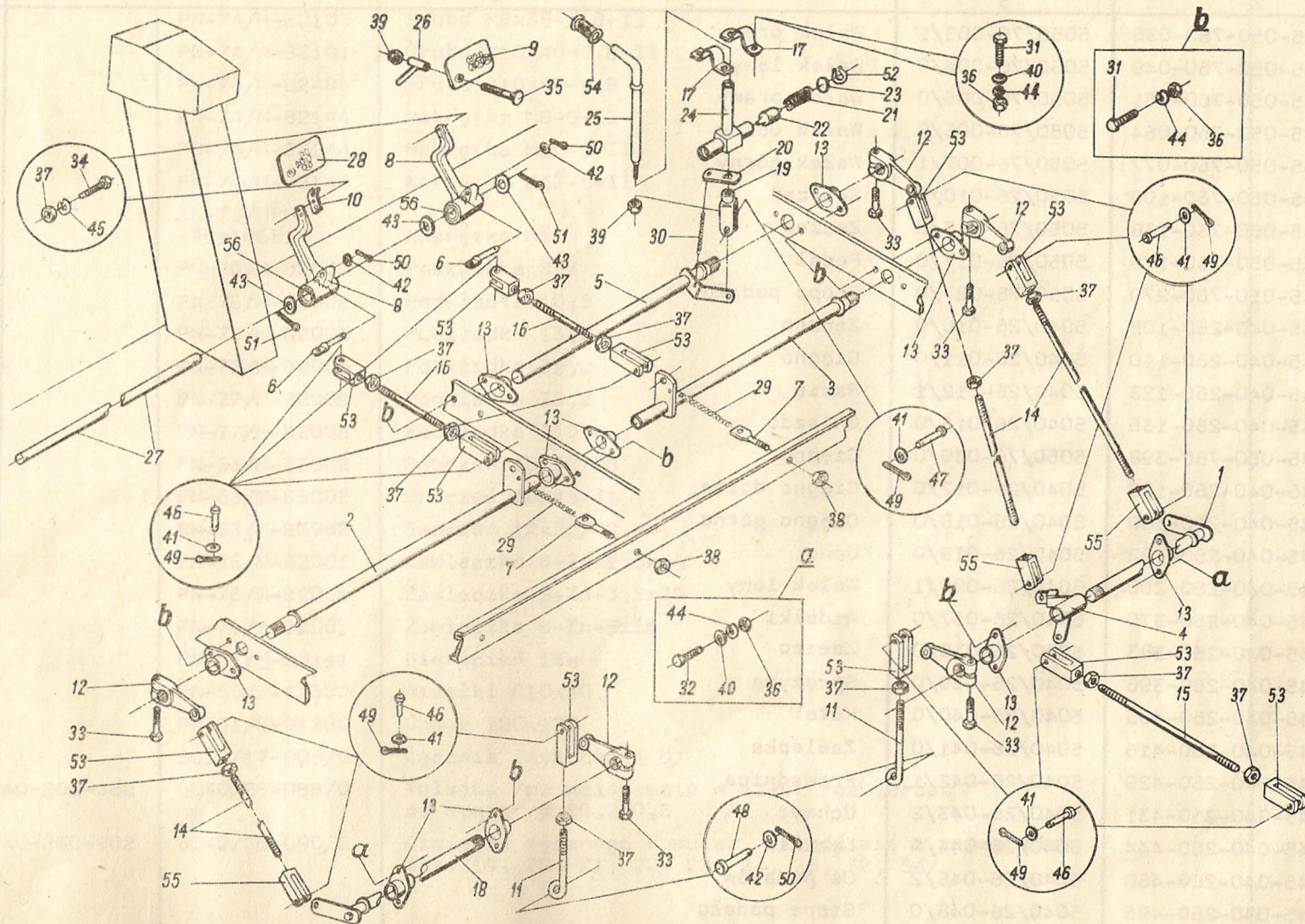

Nr na rys.	Symbol KTM	Nr katalogowy lub nr normy	Nazwa części lub oznaczenie wg normy	Liczba sztuk w zespole
1	2	3	4	5
1	8245-050-760-036	5050/76-003/1	Wałek prawy	1
2	8245-050-760-049	5050/76-004/0	Wałek lewy	1
3	8245-050-760-051	5050/76-005/0	Wałek prawy	1
4	8245-050-760-064	5050/76-006/0	Wałek dolny	1
5	8245-050-760-077	5050/76-007/1	Wałek górny	1
6	8245-050-760-100	5050/76-010/0	Sworzeń	2
7	8245-050-760-138	5050/76-013/0	Zaczep	2
8	8245-050-760-179	5050/76-017/0	Pedał	2
9	8245-050-760-270	5050/76-027/0	Stopa pedału	1
10	8245-040-260-108	5040/26-010/0	Zaczep	1
11	8245-040-260-110	5040/26-011/0	Cięgno	2
12	8245-040-260-123	5040/26-012/1	Ramię	5
13	8245-040-260-136	5040/26-013/0	Gniazdo	10
14	8245-050-760-398	5050/76-039/0	Cięgno	3
15	8245-040-260-177	5040/26-017/0	Cięgno dolne	1
16	8245-040-260-180	5040/26-018/0	Cięgno górne	2
17	8245-040-260-192	5040/26-019/0	Ucho	2
18	8245-040-260-200	5040/26-020/1	Wałek lewy	1
19	8245-040-260-370	5040/26-037/0	Widełki	1
20	8245-040-260-383	5040/26-038/0	Zaczep	1
21	8245-040-260-396	5040/26-039/0	Sprężyna	1
22	8245-040-260-403	5040/26-040/0	Kołek	1
23	8245-040-260-416	5040/26-041/0	Zaślepka	1
24	8245-040-260-429	5040/26-042/1	Prowadnica	1
25	8245-040-260-431	5040/26-043/2	Uchwyt	1
26	8245-040-260-444	5040/26-044/0	Łącznik	1
27	8245-040-260-460	5040/26-046/2	Oś pedałów	1
28	8245-040-260-485	5040/26-048/0	Stopa pedału	1
29	8245-040-420-507	5040/42-050/0	Sprężyna	2

1	2	3	4	5
30		5013/49-003/0	Sprężyna	1
31		PN-74/M-82105	Śruba M8x20-5.8-II	18
32		PN-74/M-82105	Śruba M8x25-3.6-III	4
33		PN-74/M-82105	Śruba M8x35-5.8-II	5
34		PN-74/M-82101	Śruba M10x40-5.8-II	4
35		PN-76/M-82406	Śruba M10x60-4.8	1
36		PN-74/M-82144	Nakrętka M8-5-II	22
37		PN-74/M-82144	Nakrętka M10-5-II	16
38		PN-74/M-82144	Nakrętka M12-5-II	2
39		ZN-75/MPM- -29-10651	Nakrętka M10	2
40		PN-78/M-82005	Podkładka 8,4	8
41		PN-78/M-82005	Podkładka 10,5	17
42		PN-78/M-82005	Podkładka 13,0	4
43		PN-78/M-82005	Podkładka 31,0	3
44		PN-77/M-82008	Podkładka Z8,2	18
45		PN-77/M-82008	Podkładka Z10,2	4
46		PN-63/M-83002	Sworzeń 10x30/26	14
47		PN-63/M-83005	Sworzeń 10x45/41	1
48		PN-63/M-83002	Sworzeń 12x50/42	2
49		PN-76/M-82001	Zawlecza S-Zn-2,5x16	16
50		PN-76/M-82001	Zawlecza S-Zn-3,2x20	4
51		PN-76/M-82001	Zawlecza S-Zn-5x36	2
52		PN-81/M-85111	Pierścień 18w	1
53		PN-55/S-47300	Widelki C10x40	11
54		PN-61/S-91260	Chwyt T20x120	1
55		5018/17-003/0	Łącznik /wykonanie G/	3
56	8245-040-260-882	5040/26-088/0	Tulejka /po wciśnięciu w otwór rozwiercać na wymiar $\varnothing 28,2+0,3$ /	4
-	8245-040-260-902	5040/26-090/2	Dźwignia ręcznego hamulca /składa się z elementów poz. 19, 20, 21, 22, 23, 24, 25, 52, 54/	1

R-IV/3 POMOST KIEROWCY (RAMA)

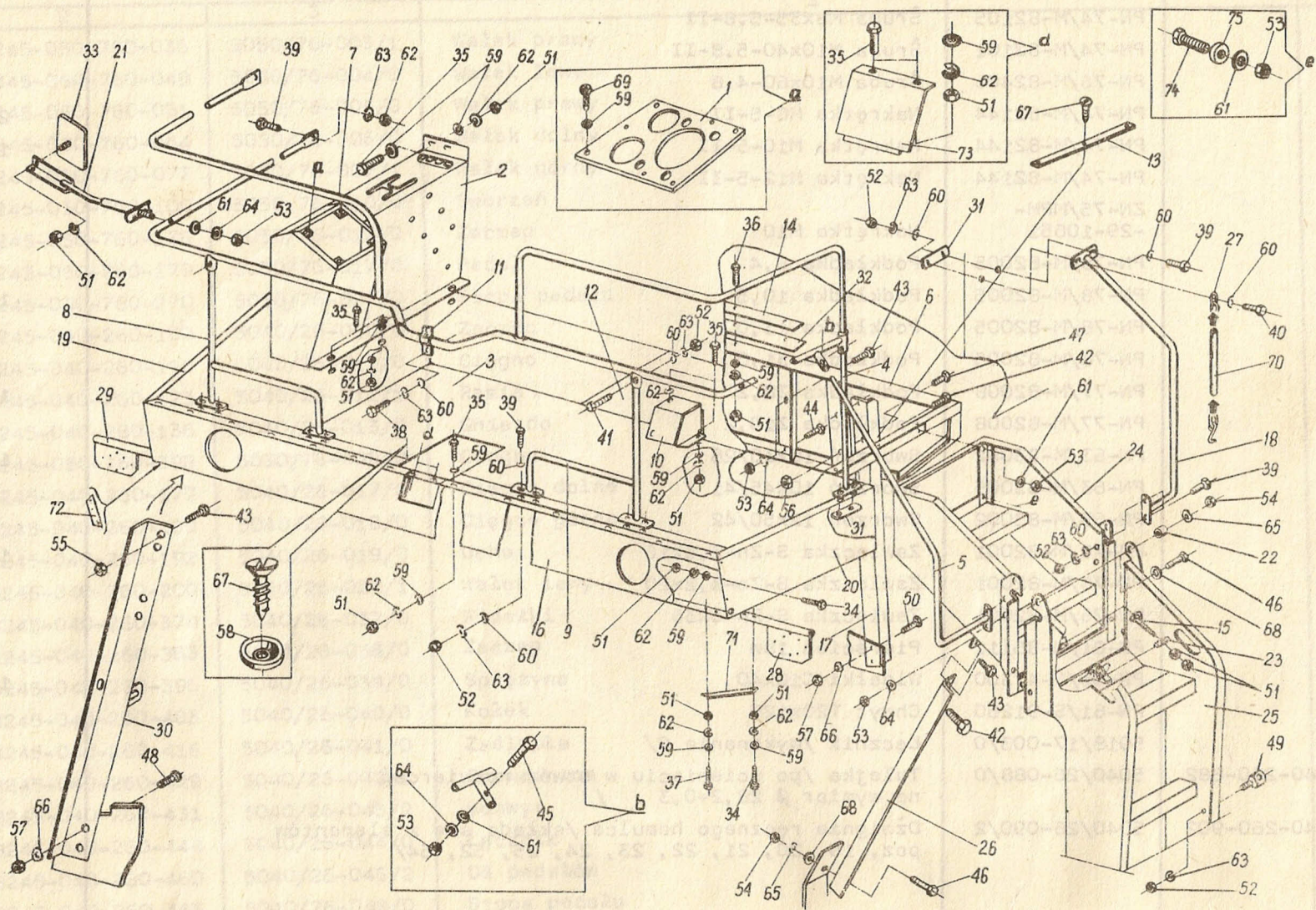

Nr na rys.	Symbol KTM	Nr katalogowy lub nr normy	Nazwa części lub oznaczenie wg normy	Liczba sztuk w zespole
1	2	3	4	5
1	8245-052-300-028	5052/30-002/0	Pulpit	1
2	8245-052-300-030	5052/30-003/0	Korpus	1
3	8245-052-800-024	5052/80-002/0	Pokrycie podłogi	1
4	8245-052-800-195	5052/80-019/0	Rura kompletna	1
5	8245-052-800-167	5052/80-016/0	Poręcz boczna	1
6	8245-050-800-123	5050/80-012/1	Rama pomostu	1
7	8245-052-800-113	5052/80-011/1	Poręcz przednia	1
8	8245-050-800-149	5050/80-014/0	Poręcz dolna prawa	1
9	8245-050-800-151	5050/80-015/0	Poręcz dolna lewa	1
10	8245-050-800-164	5050/80-016/0	Osłona kompletna	1
11	8245-050-800-088	5050/80-008/0	Uchwyt	1
12	8245-050-800-314	5050/80-031/0	Pokrycie podłogi II	1
13	8245-050-800-327	5050/80-032/0	Listwa	1
14	8245-050-580-286	5050/58-028/0	Listwa	1
15	8245-060-301-161	5060/30-116/0	Uchwyt zatrasku	1
16	8245-053-300-215	5053/30-021/0	Atrapa przednia	1
17	8245-050-800-902	5050/80-090/0	Wspornik ramy	1
18	8245-040-300-032	5040/30-003/0	Poręcz boczna	1
19	8245-040-300-058	5040/30-005/0	Atrapa prawa	1
20	8245-040-300-060	5040/30-006/0	Atrapa lewa kompletna	1
21	8245-052-300-275	5052/30-027/0	Uchwyt lusterka	2
22	8245-040-300-188	5040/30-018/0	Tulejka	2
23	8245-040-170-124	5040/17-012/0	Sworzeń I	1
24	8245-052-300-247	5052/30-024/0	Schodki	1
25	8245-060-301-301	5060/30-130/0	Drabinka	1
26	8245-052-300-234	5052/30-023/0	Wspornik	1
27	8245-040-300-455	5040/30-045/0	Wieszak	1
28	8245-053-300-011	5053/30-001/0	Wysięgnik lewy	1
29	8245-053-300-030	5053/30-003/0	Wysięgnik prawy	1

1	2	3	4	5
30	8245-040-300-516	5040/30-051/0	Belka lewa	1
31	8245-040-140-199	5040/14-019/0	Podkładka	2
32	8245-050-580-196	5050/58-019/0	Podkładka	1
33		Z 2.01.00	Lusterko 130x220	2
34		PN-74/M-82105	Śruba M6x16-5.8-II	36
35		PN-74/M-82105	Śruba M6x20-5.8-II	21
36		PN-74/M-82105	Śruba M6x25-3.6-III	9
37		PN-74/M-82105	Śruba M6x35-3.6-III	4
38		PN-74/M-82105	Śruba M8x20-5.8-II	3
39		PN-74/M-82105	Śruba M8x25-3.6-III	17
40		PN-74/M-82105	Śruba M8x30-3.6-III	1
41		PN-74/M-82101	Śruba M8x45-5.8-II	3
42		PN-74/M-82105	Śruba M10x25-5.8-II	6
43		PN-74/M-82105	Śruba M10x30-3.6-III	12
44		PN-74/M-82105	Śruba M10x35-5.8-II	2
45		PN-74/M-82105	Śruba M10x40-5.8-II	1
46		PN-74/M-82105	Śruba M12x30-3.6-III	4
47		PN-74/M-82105	Śruba M12x35-3.6-III	2
48		PN-74/M-82105	Śruba M16x30-5.8-II	2
49		PN-75/M-82472	Śruba z uchem AN8	1
50		PN-74/M-82105	Śruba M16x40-3.6-III	1
51		PN-75/M-82144	Nakrętka M6-5-II	70
52		PN-75/M-82144	Nakrętka M8-5-II	23
53		PN-75/M-82144	Nakrętka M10-5-II	19
54		PN-75/M-82144	Nakrętka M12-5-II	4
55		ZN-75/MPM- -29-10651	Nakrętka M10	4
56		ZN-75/MPM- -29-10651	Nakrętka M12	2
57		ZN-75/MPM- -29-10651	Nakrętka M16	3
58		PN-56/M-82032	Podkładka 4,3 chromowana	23
59		PN-78/M-82005	Podkładka 6,4	123

1	2	3	4	5
60		PN-78/M-82005	Podkładka 8,4	25
61		PN-78/M-82005	Podkładka 10,5	13
62		PN-77/M-82008	Podkładka Z6,1	70
63		PN-77/M-82008	Podkładka Z8,2	26
64		PN-77/M-82008	Podkładka Z10,2	22
65		PN-77/M-82008	Podkładka Z12,2	4
66		PN-77/M-82008	Podkładka Z16,3	3
67		PN-61/M-83102	Wkręt A3,9x13	28
68		PN-78/M-82005	Podkładka 13	3
69		PN-74/M-82227	Wkręt M6x12-4.8-II	4
70		PN-67/C-89209	Wąż OZ PCW bezbarwny 17x1 /l=2 m/	1
71	8245-053-300-052	5053/30-005/0	Łącznik lewy	1
72	8245-053-300-065	5053/30-006/0	Łącznik prawy	1
73	8245-053-300-093	5053/30-009/0	Wziernik kpl.	1
74		PN-74/M-82105	Śruba M10x35-5.8-II	2
75	8245-040-270-442	5040/27-044/0	Podkładka specjalna	2
-	8245-052-800-100	5052/80-010/0	Poręcz przednia kpl. /składa się z elementów poz. 4, 5, 7, 8, 9, 41, 45, 52 - 3 szt., 53 - 1 szt., 60 - 3 szt., 63 - 3 szt., 64 - 1 szt./	1

R-IV/4 POMOST KIEROWCY (FOTEL KIEROWCY)

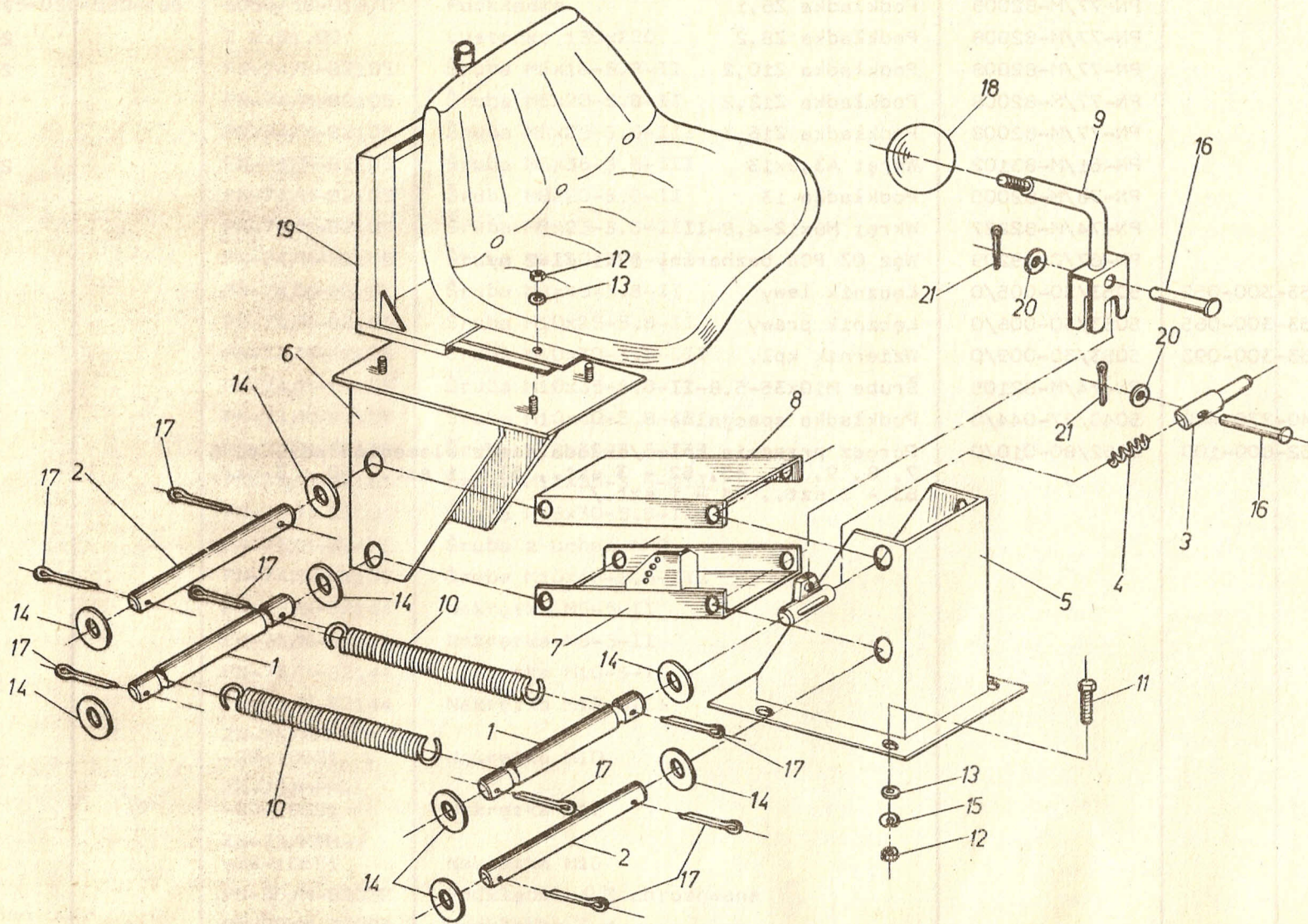

Nr na rys.	Symbol KTM	Nr katalogowy lub nr normy	Nazwa części lub oznaczenie wg normy	Liczba sztuk w zespole
1	8245-050-800-180	5050/80-018/0	Sworzeń I	2
2	8245-050-800-192	5050/80-019/0	Sworzeń II	2
3	8245-050-800-200	5050/80-020/0	Trzpień	1
4	8245-050-800-212	5050/80-021/0	Sprężyna	1
5	8245-050-800-225	5050/80-022/1	Wspornik dolny	1
6	8245-050-800-238	5050/80-023/1	Wspornik górny	1
7	8245-050-800-240	5050/80-024/0	Ramię	1
8	8245-050-800-253	5050/80-025/0	Ramię	1
9	8245-050-800-266	5050/80-026/0	Dźwignia	1
10	8245-050-800-854	5050/80-085/0	Sprężyna	2
11		PN-74/M-82105	Śruba M10x25-5.8-II	4
12		PN-75/M-82144	Nakrętka M10-5-II	8
13		PN-78/M-82005	Podkładka 10,5	8
14		PN-63/M-82004	Podkładka 12,5	8
15		PN-77/M-82008	Podkładka Z10,2	4
16		PN-63/M-83002	Sworzeń 5x30/28-5.8	2
17		PN-76/M-82001	Zawlecza S-Zn-3,2x20	8
18		PN-63/M-56170	Gałka B32 czarna	1
19			Siedzenie kierowcy "Grammer" DS-44/5	1
20		PN-78/M-82005	Podkładka 5,3	2
21		PN-76/M-82001	Zawlecza S-Zn-1,2x10	2
-	8245-050-800-607	5050/80-060/1	Podstawa siedzenia /poz. 1÷18, 20, 21/	1

R-IV/5 STEROWANIE SILNIKA

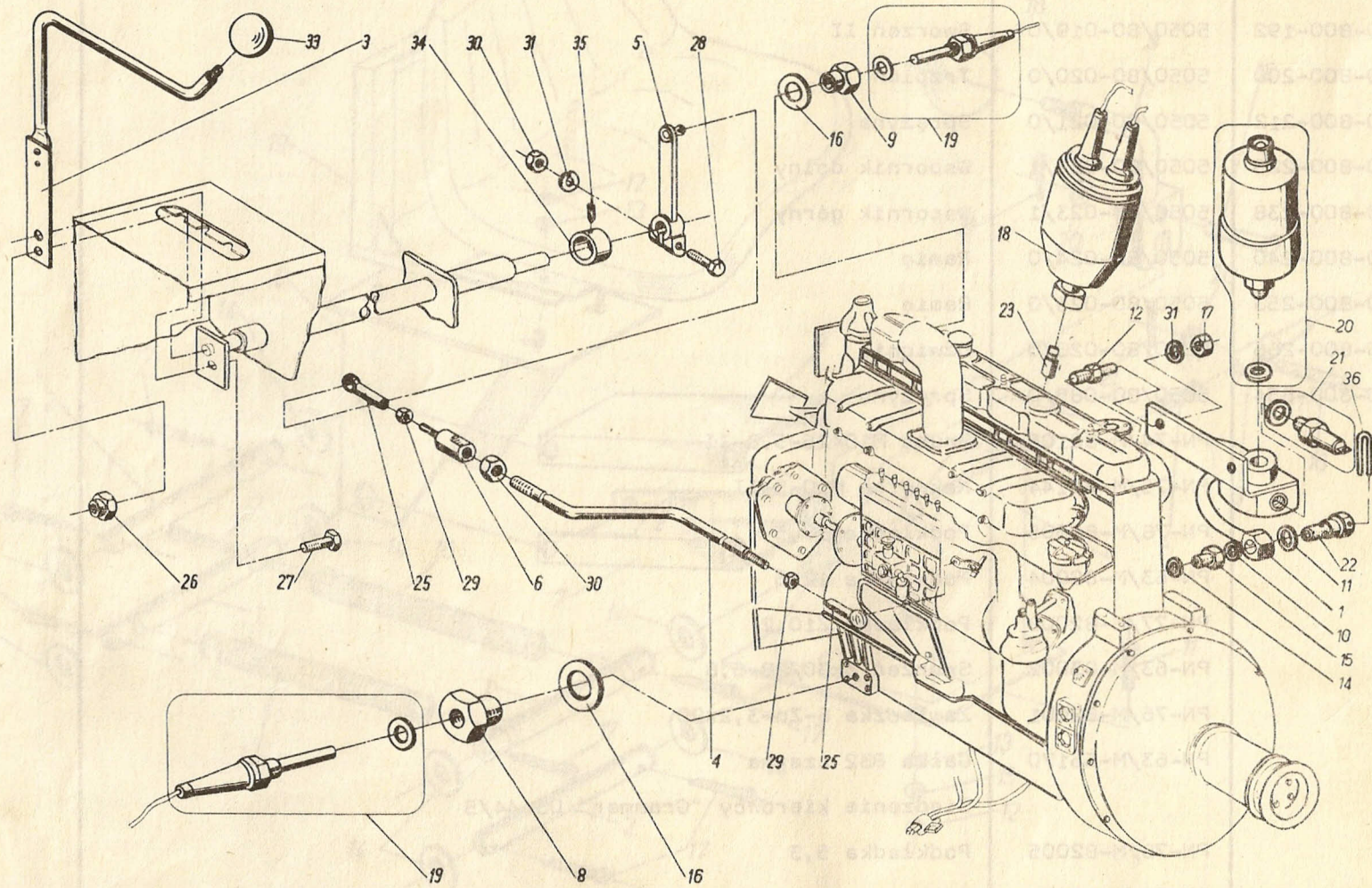

Nr na rys.	Symbol KTM	Nr katalogowy lub nr normy	Nazwa części lub oznaczenie wg normy	Liczba sztuk w zespole
1	8245-043-460-025	5043/46-002/0	Przyłącze kpl.	1
3	8245-050-960-015	5050/96-001/0	Dźwignia	1
4	8245-050-960-028	5050/96-002/0	Łącznik	1
5	8245-050-960-069	5050/96-006/0	Dźwignia	1
6	8245-040-460-171	5040/46-017/0	Regulator	1
8	8245-052-460-269	5052/46-026/0	Obsada termometru	1
9	8245-060-400-132	5060/40-013/0	Korek	1
10		1.2.0749	Uszczelka	1
11		1.2.0748	Uszczelka	1
12		PL-601765	Kołek	2
14		PL-145565	Podkładka	1
15		PLa 0145	Gniazdo	1
16		PLX 42629	Podkładka	2
17		PLFN-100	Nakrętka PLFN-105/p	2
18		38-003605001	Nadajnik obrotów EKSZA; H; 2000/193	1
19		38-004736001	Czujnik temperatury EHA; M14x1,5; 130	2
20		38-005725003	Czujnik ciśnienia oleju EFA; 6; M12x1,5	1
21		38-001327007	Czujnik zaniku ciśnienia oleju 05L	1
22		12.04.66	Wkręt mocujący	1
23		1.3.0060	Sprzęgło obrotomierza	1
25		4-80.295.095	Gniazdo	2
26		ZN-75/MPM- -29-10651	Nakrętka M8	1
27		PN-74/M-82105	Śruba M8x20-5.8-II	1
28		PN-74/M-82105	Śruba M8x30-3.6-III	1
29		PN-75/M-82144	Nakrętka M6-5-II	2
30		PN-75/M-82144	Nakrętka M8-5-II	2
31		PN-77/M-82008	Podkładka Z8,2	3
33		PN-63/M-56170	Gałka B32 czarna	1
34		PN-72/M-85101	Pierścień 16	1
35		PN-62/M-82273	Wkręt M6x14	1
36		PN-67/M-80026	Drut stalowy 1,6gaGT5-OW /l=100 mm/	1
-	8245-050-960-030	5050/96-003/0	Łącznik kompletny /poz. 4, 6, 25, 29, 30/	1

T-IV

R-IV/6 STEROWANIE SILNIKA (OSŁONY)

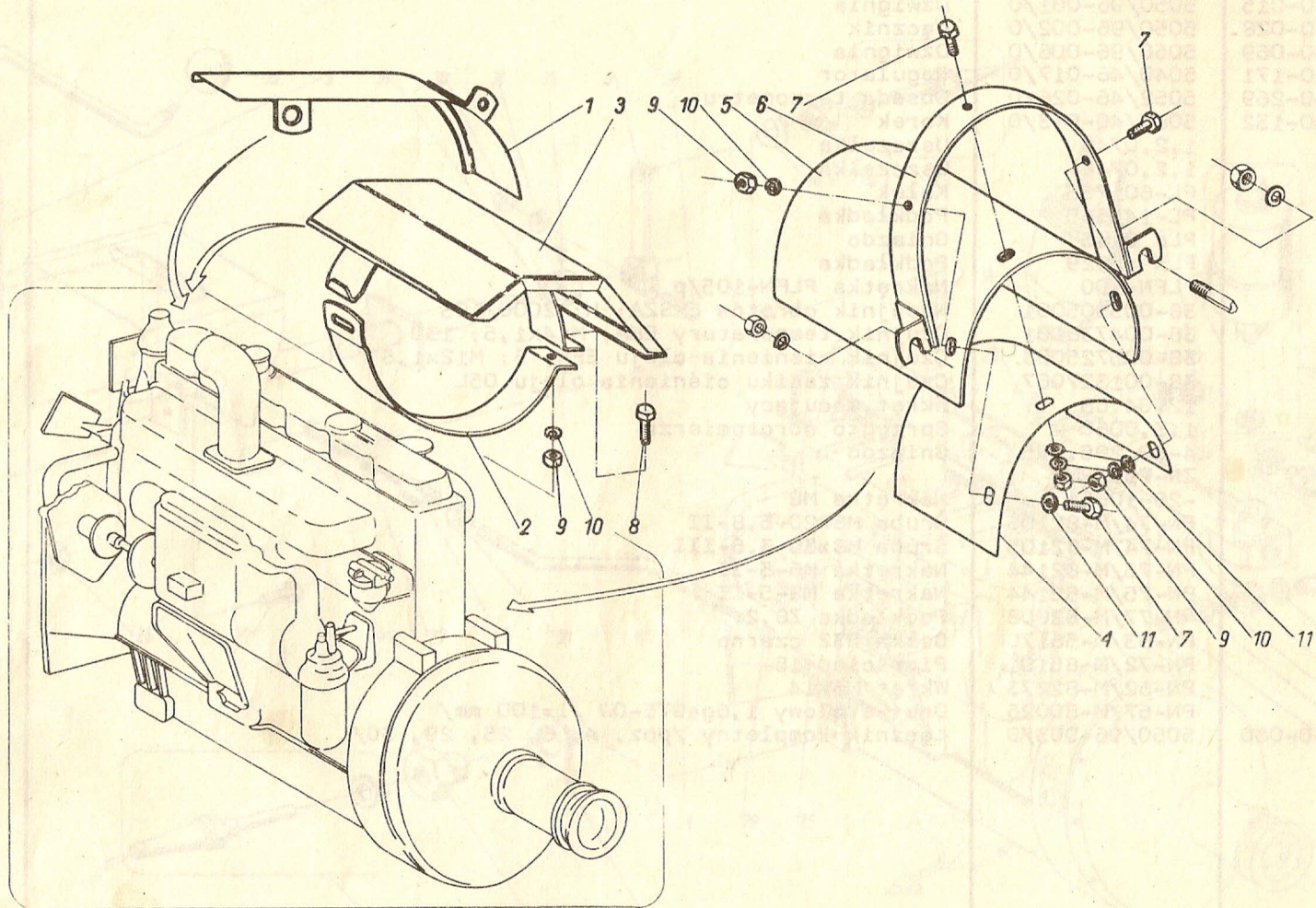

Nr na rys.	Symbol KTM	Nr katalogowy lub nr normy	Nazwa części lub oznaczenie wg normy	Liczba sztuk w zespole
1	8245-052-460-113	5052/46-011/0	Osłona	1
2	8245-052-460-154	5052/46-015/0	Obejma	1
3	8245-052-460-167	5052/46-016/0	Pokrywa	1
4	8245-052-460-202	5052/46-020/0	Pokrywa	1
5	8245-052-460-215	5052/46-021/0	Osłona	1
6	8245-052-460-228	5052/46-022/0	Wspornik	1
7		PN-74/M-82105	Śruba M6x16-3.6-III	3
8		PN-74/M-82105	Śruba M6x35-3.6-III	1
9		PN-75/M-82144	Nakrętka M6-5-II	4
10		PN-77/M-82008	Podkładka Z6,1	4
11		PN-78/M-82005	Podkładka 6,4	3

R-IV/7 HYDRAULIKA (KOLUMNA KIEROWNICY)

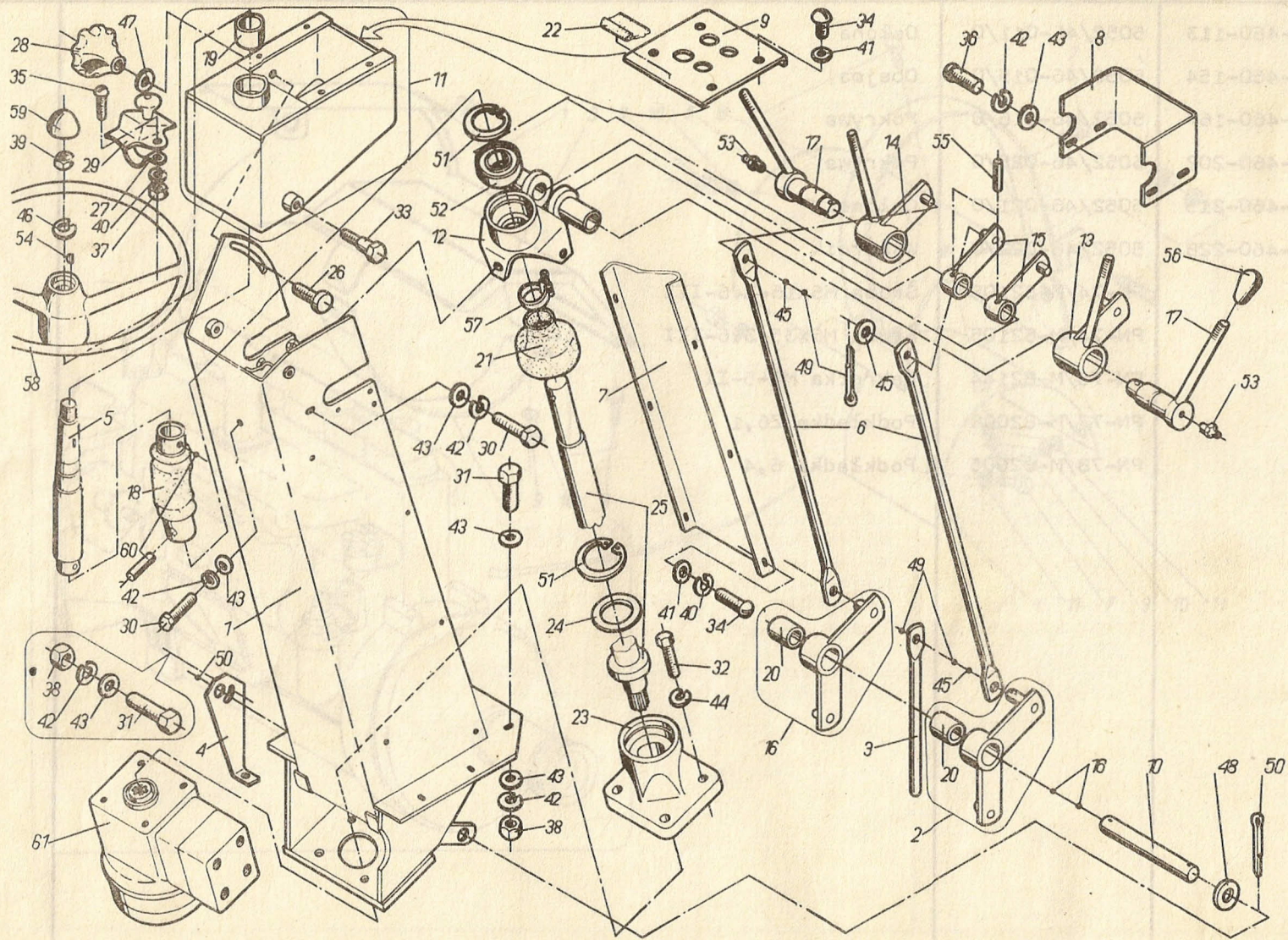

Nr	na	ry:
1		
1		
2		
3		
4		
5		
6		
7		
8		
9		
10		
11		
12		
13		
14		
15		
16		
17		
18		
19		
20		
21		
22		
23		
24		
25		
26		
27		
28		

Nr na rys.	Symbol KTM	Nr katalogowy lub nr normy	Nazwa części lub oznaczenie wg normy	Liczba sztuk w zespole
1	2	3	4	5
1	8245-058-371-844	5058/37-184/0	Podstawa kpl.	1
2	8245-058-371-860	5058/37-186/0	Dźwignia kpl.	1
3	8245-058-371-885	5058/37-188/0	Popychacz	1
4	8245-058-371-898	5058/37-189/0	Prowadnica	1
5	8245-050-870-222	5050/87-022/0	Wałek górny	1
6	8245-050-870-248	5050/87-024/0	Cięgno	4
7	8245-050-870-250	5050/87-025/0	Pokrywa dolna	1
8	8245-050-870-263	5050/87-026/0	Pokrywa górna	1
9	8245-050-870-276	5050/87-027/0	Tablica	1
10	8245-050-870-291	5050/87-029/0	Oś dźwigni	1
11	8245-050-870-324	5050/87-032/0	Kołpak kpl.	1
12	8245-050-870-337	5050/87-033/0	Korpus kpl.	1
13	8245-050-870-340	5050/87-034/0	Dźwignia lewa	1
14	8245-050-870-352	5050/87-035/0	Dźwignia prawa	1
15	8245-050-870-365	5050/87-036/0	Ramię górne	2
16	8245-050-870-378	5050/87-037/0	Dźwignia dolna	3
17	8245-050-870-309	5050/87-038/0	Dźwignia zewnętrzna	2
18	8245-050-870-393	5050/87-039/0	Przegub kolumny kierownicy	1
19	8245-050-870-810	5050/87-081/0	Łożysko /po wciśnięciu rozwiercać na wymiar $\varnothing 25,3+0,2$ /	1
20	8245-050-870-938	5050/87-093/0	Tulejka /po wciśnięciu rozwiercać na wymiar $\varnothing 20,2+0,2$ /	4
21	8245-050-871-175	5050/87-117/0	Osłona	1
22	8245-050-871-223	5050/87-122/0	Uszczelka /kleić klejem Pronikol OBT-III wg BN/74-6033-01/	1
23	8245-050-871-338	5050/87-133/0	Prowadzenie kolumny	1
24	8245-050-871-340	5050/87-134/0	Podkładka	1
25	8245-050-871-394	5050/87-139/0	Wałek dolny	1
26	8245-060-371-482	5060/37-148/0	Śruba specjalna	1
27	8245-060-371-495	5050/37-149/0	Obejma	1
28	8245-060-371-584	5060/37-158/0	Pokrętło	1

1	2	3	4	5
29	8245-060-371-604	5060/37-160/0	Uchwyt kpl.	1
30		PN-74/M-82105	Śruba M8x16-5.8-II	3
31		PN-74/M-82105	Śruba M8x25-3.6-III	7
32		PN-74/M-82105	Śruba M10x25-5.8-II	4
33		PN-66/M-82342	Śruba M12x35	2
34		PN-74/M-82205	Wkręt M6x12-4.8-II	12
35		PN-74/M-82205	Wkręt M6x25-4.8-II	2
36		PN-74/M-82205	Wkręt M8x8-4.8-I	4
37		PN-75/M-82144	Nakrętka M6-5-II	2
38		PN-75/M-82144	Nakrętka M8-5-II	7
39		PN-74/M-82153	Nakrętka M12-04-I	1
40		PN-77/M-82008	Podkładka Z6,1	10
41		PN-78/M-82005	Podkładka 6,4	12
42		PN-77/M-82008	Podkładka Z8,2	14
43		PN-78/M-82005	Podkładka 8,4	20
44		PN-77/M-82008	Podkładka Z10,2	4
45		PN-78/M-82005	Podkładka 10,5	8
46		PN-77/M-82008	Podkładka Z12,2	1
47		PN-63/M-82004	Podkładka 12,5	1
48		PN-63/M-82004	Podkładka 20,5	1
49		PN-76/M-82001	Zawlecza S-Zn-2,5x16	9
50		PN-76/M-82001	Zawlecza S-Zn-4x32	2
51		PN-81/M-85111	Pierścień 52w	2
52		PN-79/M-86100	Łożysko 6205 2RR	1
53		PN-76/M-86002	Smarownicza St. B1/8"	2
54		PN-73/M-85008	Wpust czółenkowy 5x6,5	1
55		PN-66/M-85021	Kołek 5n6x25	2
56		PN-63/M-56170	Gałka kulista B40 - czarna	4
57		PN-63/M-74905	Opaska B265 C	1
58		46.435.1.306	Koło kierownicy "ZM URSUS"	1
59		50.535.130	Pokrywa kierownicy "ZM URSUS"	1
60		4.80.277.027	Kołek walcowy "ZM URSUS"	2
61		Kat. "ORSTA"	Agregat kierowniczy LAGB 100-2/LVP-S-13-2	1
-	8245-058-371-836	5058/37-183/0	Kolumna kierownicy /składa się z elementów poz. 1÷61/	1

R-IV/8 HYDRAULIKA (POMPA ZĘBATA)

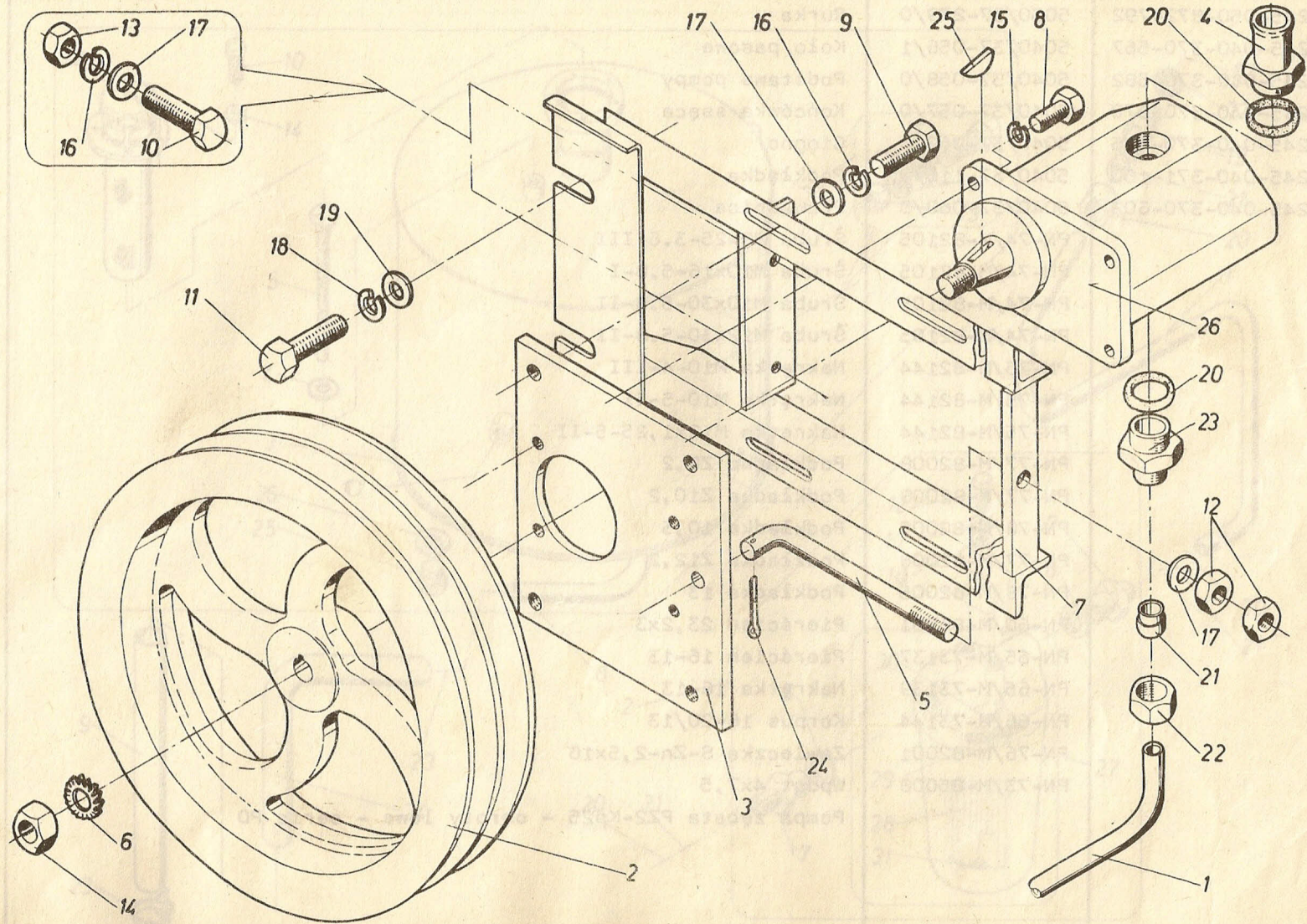

Nr na rys.	Symbol KTM	Nr katalogowy lub nr normy	Nazwa części lub oznaczenie wg normy	Liczba sztuk w zespole
1	8245-050-872-792	5050/87-279/0	Rurka	1
2	8245-040-370-567	5040/37-056/1	Koło pasowe	1
3	8245-040-370-582	5040/37-058/0	Podstawa pompy	1
4	8245-040-370-570	5040/37-057/0	Końcówka ssąca	1
5	8245-040-370-595	5040/37-059/0	Cięgno	1
6	8245-040-371-160	5040/37-116/0	Podkładka	1
7	8245-040-370-602	5040/37-060/0	Prowadnica	1
8		PN-74/M-82105	Śruba M8x25-3.6-III	4
9		PN-74/M-82105	Śruba M10x16-5.8-I	4
10		PN-74/M-82105	Śruba M10x30-5.8-II	2
11		PN-74/M-82105	Śruba M12x30-5.8-II	2
12		PN-75/M-82144	Nakrętka M10-4-III	2
13		PN-75/M-82144	Nakrętka M10-5-II	2
14		PN-75/M-82144	Nakrętka M12x1,25-5-II	1
15		PN-77/M-82008	Podkładka Z8,2	4
16		PN-77/M-82008	Podkładka Z10,2	6
17		PN-78/M-82005	Podkładka 10,5	7
18		PN-77/M-82008	Podkładka Z12,2	2
19		PN-78/M-82005	Podkładka 13	2
20		PN-60/M-86961	Pierścień 23,2x3	2
21		PN-65/M-73137	Pierścień 16-13	1
22		PN-65/M-73139	Nakrętka 16-13	1
23		PN-66/M-73144	Korpus 16-20/13	1
24		PN-76/M-82001	Zawleczka S-Zn-2,5x16	1
25		PN-73/M-85008	Wpust 4x7,5	1
26			Pompa zębata PZ2-Kp25 - obroty lewe - seria PD	1

R-IV/9 HADRAULIKA (POŁĄCZENIE ZBIORNIKA OLEJU I FILTRU)

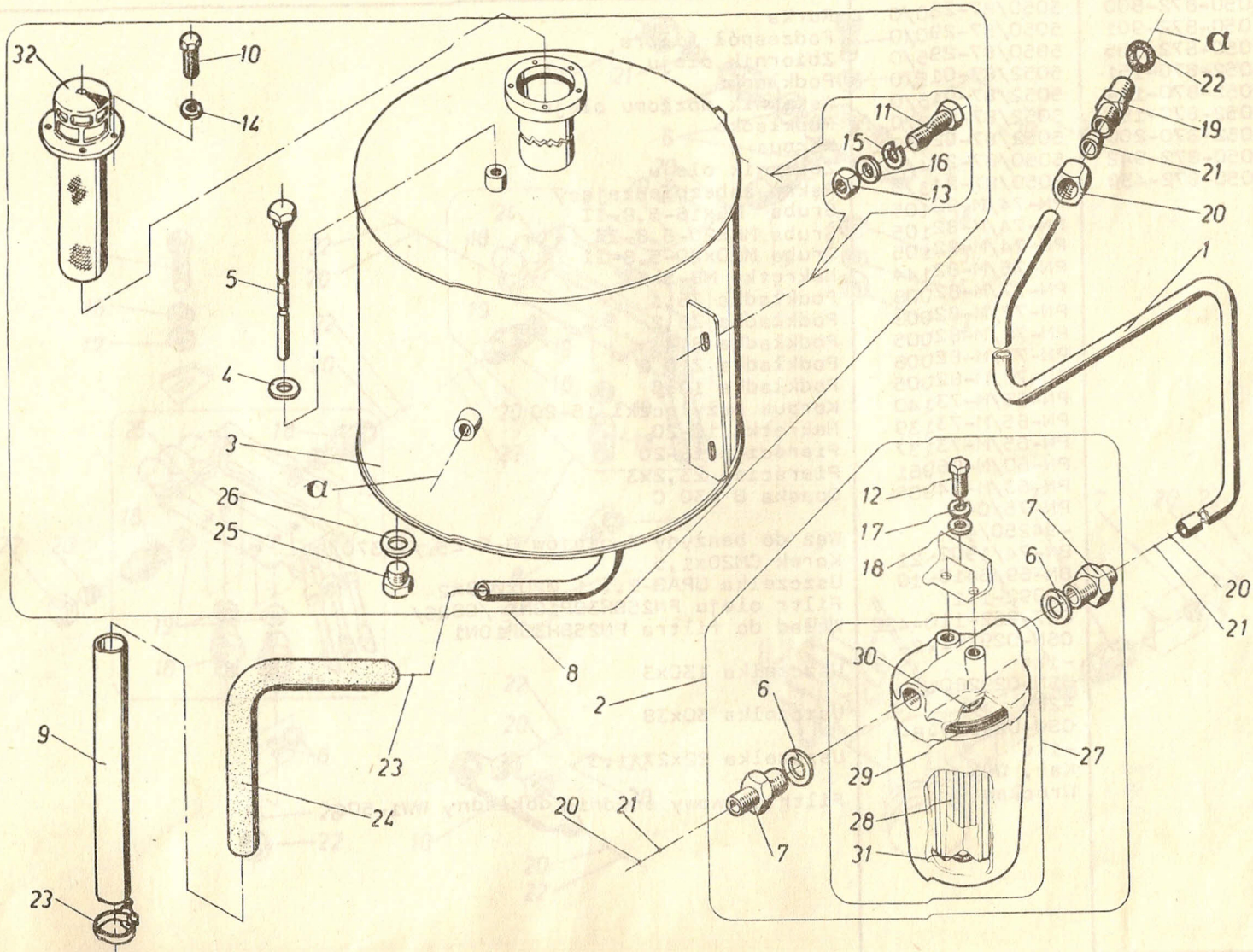

Nr na rys.	Symbol KTM	Nr katalogowy lub nr normy	Nazwa części lub oznaczenie wg normy	Liczba sztuk w zespole
1	8245-050-872-800	5050/87-280/0	Rurka	1
2	8245-050-872-901	5050/87-290/0	Podzespół filtra	1
3	8245-050-872-955	5050/87-295/0	Zbiornik oleju	1
4	8245-052-870-151	5052/87-015/0	Podkładka	1
5	8245-052-870-164	5052/87-016/0	Wskaźnik poziomu oleju	1
6	8245-052-870-192	5052/87-019/0	Podkładka	2
7	8245-052-870-200	5052/87-020/0	Korpus	2
8	8245-050-872-942	5050/87-294/0	Zbiornik oleju	1
9	8245-050-872-430	5050/87-243/0	Rękaw zabezpieczający	1
10		PN-74/M-82105	Śruba M6x16-5.8-II	5
11		PN-74/M-82105	Śruba M8x20-5.8-II	4
12		PN-74/M-82105	Śruba M10x20-5.8-II	2
13		PN-75/M-82144	Nakrętka M8-5-II	4
14		PN-77/M-82008	Podkładka Z6,1	5
15		PN-77/M-82008	Podkładka Z8,2	4
16		PN-78/M-82005	Podkładka 8,4	4
17		PN-77/M-82008	Podkładka Z10,2	2
18		PN-78/M-82005	Podkładka 10,5	2
19		PN-65/M-73140	Korpus przyłączy 16-20	1
20		PN-65/M-73139	Nakrętka 16-20	3
21		PN-65/M-73137	Pierścień 16-20	3
22		PN-60/M-86961	Pierścień 23,2x3	1
23		PN-63/M-74905	Opaska B 330 C	2
24		PN-75/C- -94250/43	Wąż do benzyny i olejów S-6-25 /l=370/	1
25		BN-74/1902-21	Korek CM20x1,5	1
26		BN-69/5410-10	Uszczelka UPAB-2.1.1 Ø20xØ28x2	1
27		90092-111	Filtr oleju FN25BH30P10N1 /CSRS/	1
28		627-962-110-422	Wkład do filtra FN25BH30P10N1	1
29		CSN-029281.2- -1ks	Uszczelka 130x3	1
30		CSN-029280.2- -2ks	Uszczelka 30x38	1
31		CSN-029310.8- -1ks	Uszczelka 22x27x1.5	1
32		Kat. WSK Wrocław	Filtr wlewowy średnio dokładny WW1-50s	1

R-IV/10 HYDRAULIKA (ROZDZIELACZE POD POMOSTEM)

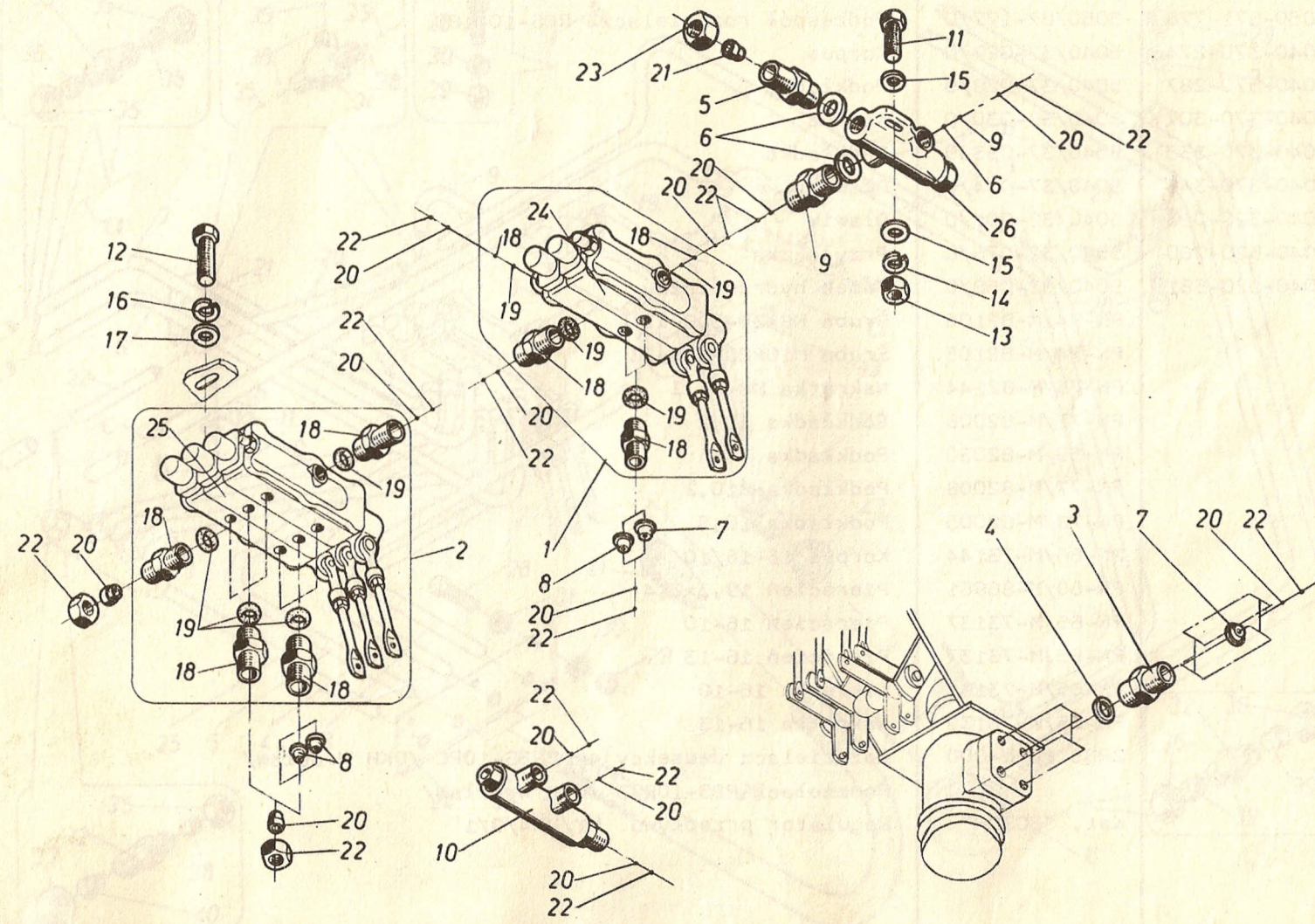

Nr na rys.	Symbol KTM	Nr katalogowy lub nr normy	Nazwa części lub oznaczenie wg normy	Liczba sztuk w zespole
1	8245-050-871-264	5050/87-126/0	Podzespół rozdzielacza 2RBS-10PŁ	1
2	8245-050-871-776	5050/87-177/0	Podzespół rozdzielacza RBS-10-160	1
3	8245-040-370-274	5040/37-027/0	Korpus	4
4	8245-040-370-287	5040/37-028/0	Podkładka	4
5	8245-040-370-307	5040/37-030/0	Korpus	1
6	8245-040-370-335	5040/37-033/0	Podkładka	3
7	8245-040-370-348	5040/37-034/0	Dławik	2
8	8245-040-320-013	5040/32-001/0	Dławik	3
9	8245-040-320-760	5040/32-076/0	Przyłączka	2
10	8245-040-320-581	5040/32-058/0	Zamek hydrauliczny	1
11		PN-74/M-82105	Śruba M8x30-5.8-II	1
12		PN-74/M-82105	Śruba M10x20-5.8-II	8
13		PN-75/M-82144	Nakrętka M8-5-II	1
14		PN-77/M-82008	Podkładka Z8,2	1
15		PN-59/M-82030	Podkładka 8,5	2
16		PN-77/M-82008	Podkładka Z10,2	8
17		PN-78/M-82005	Podkładka 10,5	8
18		PN-66/M-73144	Korpus 16-16/10	13
19		PN-60/M-86961	Pierścień 19,3x2,4	13
20		PN-65/M-73137	Pierścień 16-10	22
21		PN-65/M-73137	Pierścień 16-13	1
22		PN-65/M-73139	Nakrętka 16-10	22
23		PN-65/M-73139	Nakrętka 16-13	1
24		2RBS 10PŁ-000	Rozdzielacz dwusekcyjny 2RBS-10PŁ /OKH Wrocław/	1
25			Rodzielacz RBS-10R/3 /OKH Wrocław/	1
26		Kat. "BOSCH"	Regulator przepływu HY/VH4/9/1	1

R-IV/11 HYDRAULIKA (POŁĄCZENIE ROZDZIELACZY)

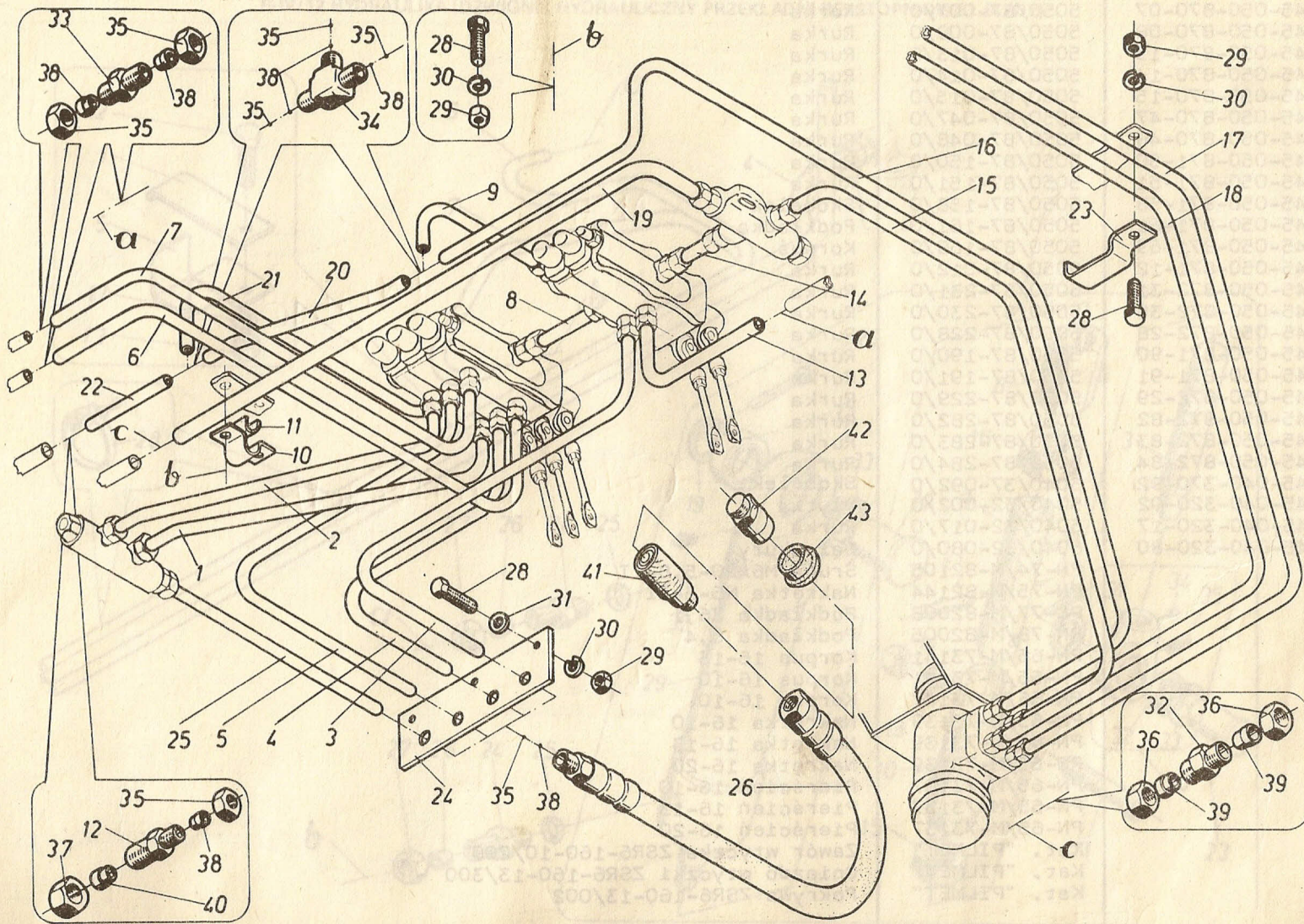

Nr na rys.	Symbol KTM	Nr katalogowy lub nr normy	Nazwa części lub oznaczenie wg normy	Liczba sztuk w zespole
1	8245-050-870-07	5050/87-007/0	Rurka	1
2	8245-050-870-08	5050/87-008/0	Rurka	1
3	8245-050-870-13	5050/87-013/0	Rurka	1
4	8245-050-870-14	5050/87-014/0	Rurka	1
5	8245-050-870-15	5050/87-015/0	Rurka	1
6	8245-050-870-47	5050/87-047/0	Rurka	1
7	8245-050-870-48	5050/87-048/0	Rurka	1
8	8245-050-871-50	5050/87-150/0	Rurka	1
9	8245-050-871-51	5050/87-151/0	Rurka	1
10	8245-050-871-58	5050/87-158/0	Skobelek	1
11	8245-050-871-61	5050/87-161/0	Podkładka	1
12	8245-050-871-69	5050/87-169/0	Korpus	1
13	8245-050-871-12	5050/87-012/0	Rurka	1
14	8245-050-872-31	5050/87-231/0	Rurka	1
15	8245-050-872-30	5050/87-230/0	Rurka	1
16	8245-050-872-28	5050/87-228/0	Rurka	1
17	8245-050-871-90	5050/87-190/0	Rurka	1
18	8245-050-871-91	5050/87-191/0	Rurka	1
19	8245-050-872-29	5050/87-229/0	Rurka	1
20	8245-050-872-82	5050/87-282/0	Rurka	1
21	8245-050-872-83	5050/87-283/0	Rurka	1
22	8245-050-872-84	5050/87-284/0	Rurka	1
23	8245-040-370-92	5040/37-092/0	Skobelek	4
24	8245-040-320-02	5040/32-002/0	Płytki	1
25	8245-040-320-17	5040/32-017/0	Rurka	1
26	8245-040-320-80	5040/32-080/0	Wąż okuty	4
28		PN-74/M-82105	Śruba M6x20-5.8-II	7
29		PN-75/M-82144	Nakrętka M6-5-II	7
30		PN-77/M-82008	Podkładka Z6,1	7
31		PN-78/M-82005	Podkładka 6,4	3
32		PN-65/M-73141	Korpus 16-13	1
33		PN-65/M-73141	Korpus 16-10	3
34		PN-66/M-73147	Korpus 16-10	2
35		PN-65/M-73139	Nakrętka 16-10	17
36		PN-65/M-73139	Nakrętka 16-13	2
37		PN-65/M-73139	Nakrętka 16-20	1
38		PN-65/M-73137	Pierścień 16-10	17
39		PN-65/M-73137	Pierścień 16-13	2
40		PN-65/M-73137	Pierścień 16-20	1
41		Kat. "PILMET"	Zawór wtyczka ZSR6-160-10/200	4
42		Kat. "PILMET"	Gniazdo wtyczki ZSR6-160-13/300	4
43		Kat. "PILMET"	Pokrywa ZSR6-160-13/002	4

R-IV/12 HYDRAULIKA (DŹWIGNIK HYDRAULICZNY PRZEKLADNI BEZSTOPNIOWEJ JAZDY)

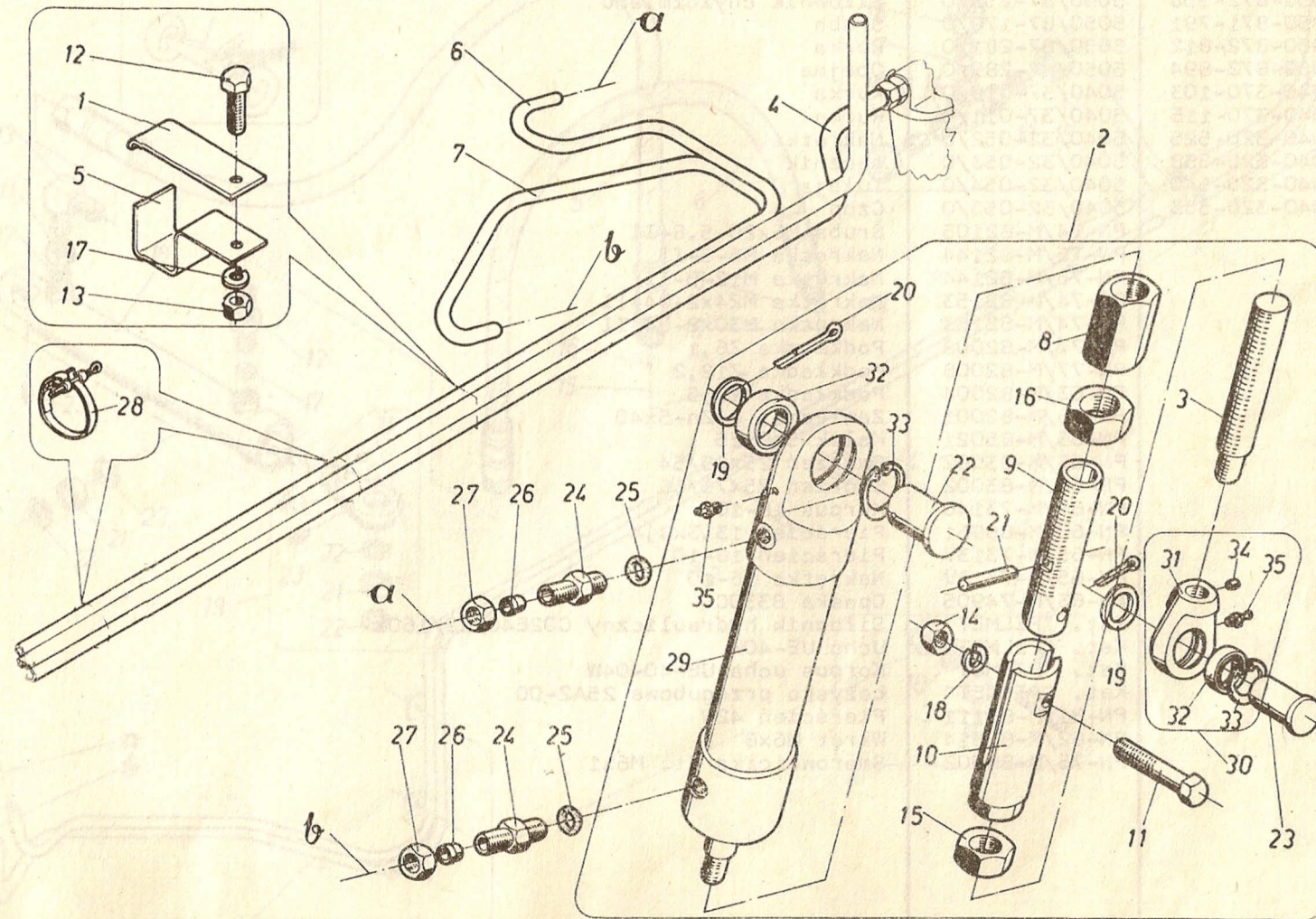

Nr na rys.	Symbol KTM	Nr katalogowy lub nr normy	Nazwa części lub oznaczenie wg normy	Liczba sztuk w zespole
1	8245-052-870-520	5052/87-052/0	Płytki dociskowa	1
2	8245-050-872-558	5050/87-255/0	Siłownik chyżozmianu	1
3	8245-050-871-791	5050/87-179/0	Śruba	1
4	8245-050-872-812	5050/87-281/0	Rurka	1
5	8245-050-872-894	5050/87-289/0	Obejma	1
6	8245-040-370-103	5040/37-010/0	Rurka	1
7	8245-040-370-116	5040/37-011/0	Rurka	1
8	8245-040-320-525	5040/32-052/0	Nakrętka	1
9	8245-040-320-538	5040/32-053/0	Łącznik	1
10	8245-040-320-540	5040/32-054/0	Tuleja	1
11	8245-040-320-553	5040/32-055/0	Czop	1
12		PN-74/M-82105	Śruba M6x20-5.8-II	1
13		PN-75/M-82144	Nakrętka M6-5-II	1
14		PN-75/M-82144	Nakrętka M12-5-II	1
15		PN-74/M-82153	Nakrętka M24x2-04-II	1
16		PN-74/M-82153	Nakrętka M30x2-04-II	1
17		PN-77/M-82008	Podkładka Z6,1	1
18		PN-77/M-82008	Podkładka Z12,2	1
19		PN-63/M-82004	Podkładka 25,5	1
20		PN-76/M-82001	Zawlecza S-Zn-5x40	2
21		PN-66/M-85021	Kołek 5n6x25	1
22		PN-63/M-83002	Sworzeń 25x65/54	1
23		PN-63/M-83002	Sworzeń 25x75/66	1
24		PN-65/M-73140	Korpus 16-10	2
25		PN-60/M-86961	Pierścień 13,3x2,4	2
26		PN-65/M-73137	Pierścień 16-10	2
27		PN-65/M-73139	Nakrętka 16-10	2
28		PN-63/M-74905	Opaska B330C	2
29		Kat. "PILMET"	Siłownik hydrauliczny CJ2E40/22/160z	1
30		Kat. "PILMET"	Ucho UE-40W	1
31		Kat. "PILMET"	Korpus ucha UE-40-04W	1
32		Kat. "PILMET"	Łożysko przegubowe 25A2-00	2
33		PN-81/M-85111	Pierścień 42W	4
34		PN-62/M-82314	Wkręt M6x8	1
35		PN-76/M-86002	Smarownicza St. M6x1	2

R-IV/13 HYDRAULIKA (UKŁAD KIEROWANIA)

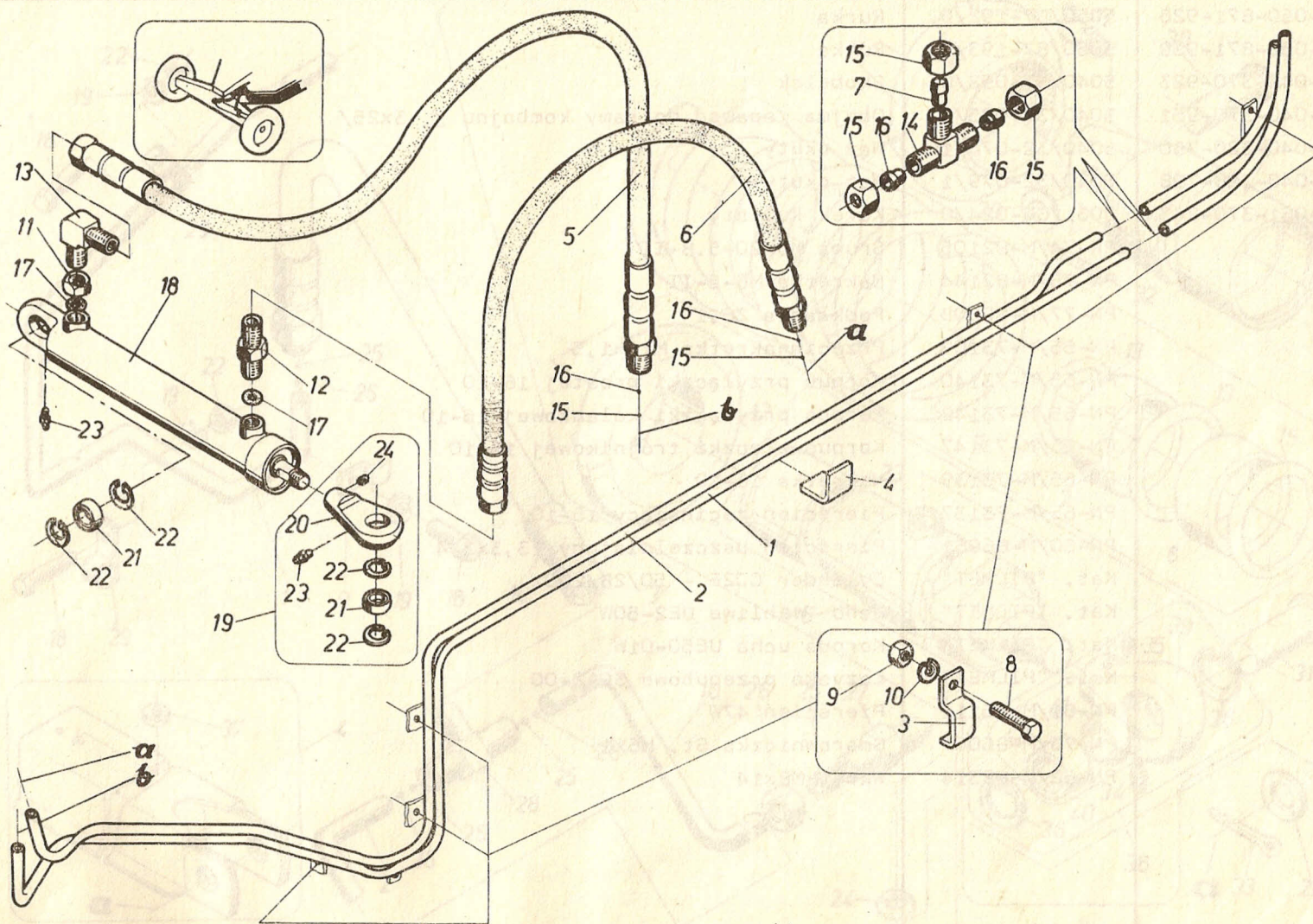

Nr na rys.	Symbol KTM	Nr katalogowy lub nr normy	Nazwa części lub oznaczenie wg normy	Liczba sztuk w zespole
1	8245-050-871-926	5050/87-192/0	Rurka	1
2	8245-050-871-939	5050/87-193/0	Rurka	1
3	8245-040-370-923	5040/37-092/0	Skobelek	6
4	8245-040-370-951	5040/37-095/0	Obejma /spawać do ramy kombajnu Δ 3x25/	1
5	8245-040-320-760	5040/32-076/1	Wąż okuty	1
6	8245-040-320-798	5040/32-079/1	Wąż okuty	1
7	8245-061-370-243	5061/37-024/0	Korek kulisty	2
8		PN-74/M-82105	Śruba M6x20-5.8-II	6
9		PN-75/M-82144	Nakrętka M6-5-II	6
10		PN-77/M-82008	Podkładka Z6,1	6
11		PN-65/M-73109	Przeciwnakrętka M16x1,5	1
12		PN-65/M-73140	Korpus przyłączki prostej 16-10	1
13		PN-65/M-73142	Korpus przyłączki kolankowej 16-10	1
14		PN-66/M-73147	Korpus złączki trójkątowej 16-10	2
15		PN-65/M-73139	Nakrętka 16-10	8
16		PN-65/M-73137	Pierścień zacinający 16-10	8
17		PN-60/M-86961	Pierścień uszczelniający 13,3x2,4	2
18		Kat. "PILMET"	Cylinder CJ2E - 50/28/200z	1
19		Kat. "PILMET"	Ucho wahliwe UE2-50W	1
20		Kat. "PILMET"	Korpus ucha UE50-01W	1
21		Kat. "PILMET"	Łożysko przegubowe 30A2-00	2
22		PN-81/M-85111	Pierścień 47W	4
23		PN-76/M-86002	Smarownicza St. M6x1	2
24		PN-62/M-82314	Wkręt M8x14	1

R-IV/14 HYDRAULIKA (UKŁAD PODNOSZENIA ZESPOŁU ŻNIWNEGO)

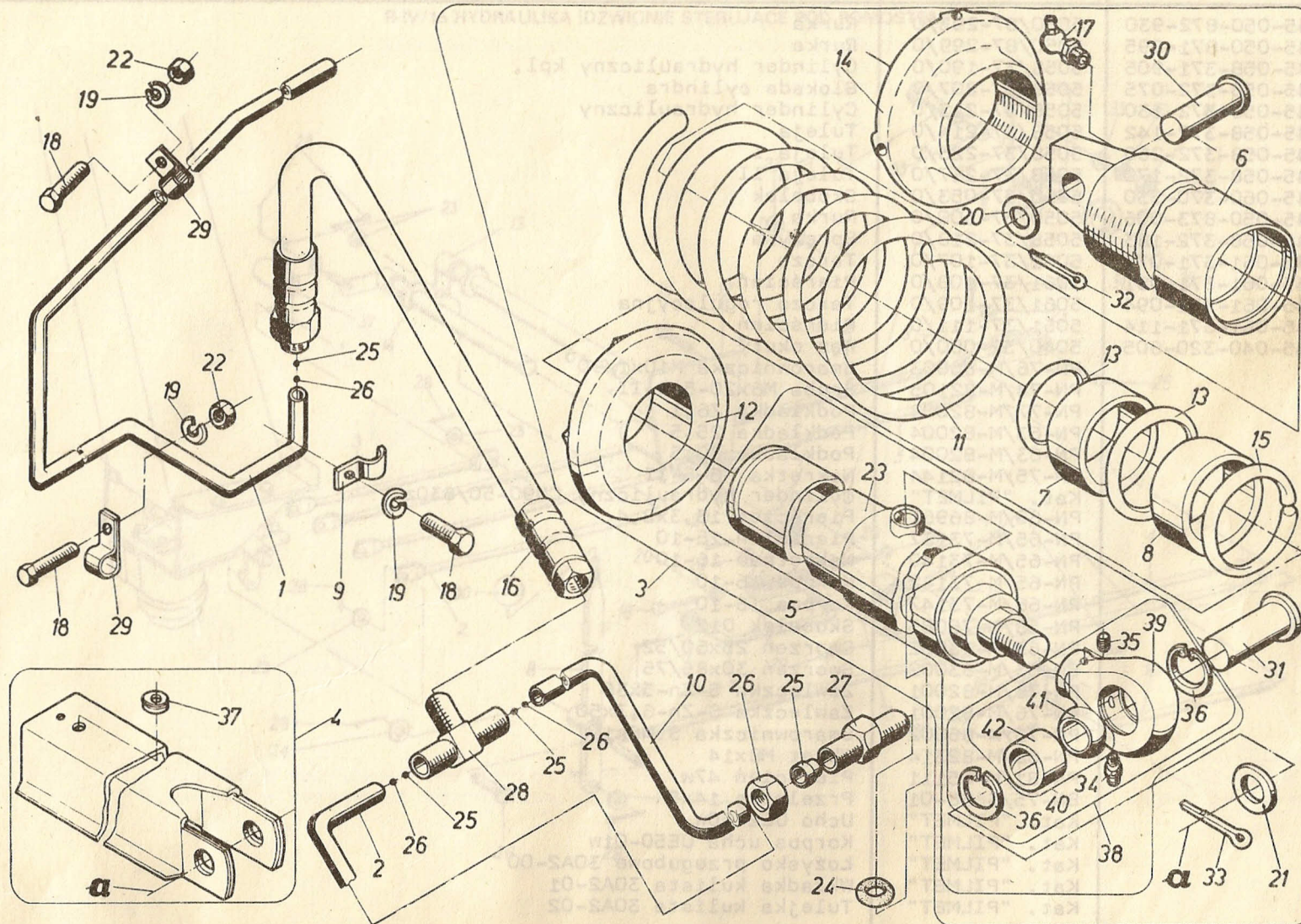

Nr na rys.	Symbol KTM	Nr katalogowy lub nr normy	Nazwa części lub oznaczenie wg normy	Liczba sztuk w zespole
1	8245-050-872-930	5050/87-293/0	Rurka	1
2	8245-050-871-995	5050/87-299/0	Rurka	1
3	8245-058-371-905	5058/37-190/0	Cylinder hydrauliczny kpl.	2
4	8245-058-372-075	5058/37-207/0	Blokada cylindra	2
5	8245-058-372-130	5058/37-213/0	Cylinder hydrauliczny	2
6	8245-058-372-142	5058/37-214/0	Tuleja	2
7	8245-058-372-260	5058/37-226/0	Tuleja I	2
8	8245-058-372-170	5058/37-217/0	Tuleja II	2
9	8245-060-370-530	5060/37-053/0	Skobelek	1
10	8245-050-873-006	5050/87-300/0	Rurka	1
11	8245-058-372-183	5058/37-218/0	Sprężyna	2
12	8245-061-371-079	5061/37-107/0	Tarcza	2
13	8245-061-371-081	5061/37-108/0	Pierścień	4
14	8245-061-371-094	5061/37-109/0	Tarcza regulacyjna	2
15	8245-061-371-114	5061/37-111/0	Pierścień	2
16	8245-040-320-805	5040/32-080/0	Wąż okuty	1
17		PN-76/M-86003	Smarownicza M10x1/90°	2
18		PN-74/M-82105	Śruba M6x20-5.8-II	3
19		PN-77/M-82008	Podkładka Z6,1	3
20		PN-63/M-82004	Podkładka 25,5	2
21		PN-63/M-82004	Podkładka 30,5	2
22		PN-75/M-82144	Nakrętka M6-5-II	2
23		Kat. "PILMET"	Cylinder hydrauliczny CN90-50/630z	2
24		PN-60/M-86961	Pierścień 13,3x2,4	2
25		PN-65/M-73137	Pierścień 16-10	5
26		PN-65/M-73140	Nakrętka 16-10	5
27		PN-65/M-73142	Korpus 16-10	2
28		PN-66/M-73147	Korpus 16-10	1
29		PN-58/M-76085	Skobelek D12	2
30		PN-63/M-83002	Sworzeń 25x60/52	2
31		PN-63/M-83002	Sworzeń 30x85/75	2
32		PN-76/M-82001	Zawlecza S-Zn-5x36	2
33		PN-76/M-82001	Zawlecza S-Zn-6,3x50	2
34		PN-76/M-86002	Smarownicza StM6x1	2
35		PN-62/M-82314	Wkręt M8x14	2
36		PN-81/M-85111	Pierścień 47w	4
37		BN-75/3688-01	Przelotka 14x5	2
38		Kat. "PILMET"	Ucho UE2-50w	2
39		Kat. "PILMET"	Korpus ucha UE50-01w	2
40		Kat. "PILMET"	Łożysko przegubowe 30A2-00	2
41		Kat. "PILMET"	Wkładka kulista 30A2-01	2
42		Kat. "PILMET"	Tulejka kulista 30A2-02	2

R-IV/15 HYDRAULIKA (DŹWIGNIE STERUJĄCE POD POMOSTEM)

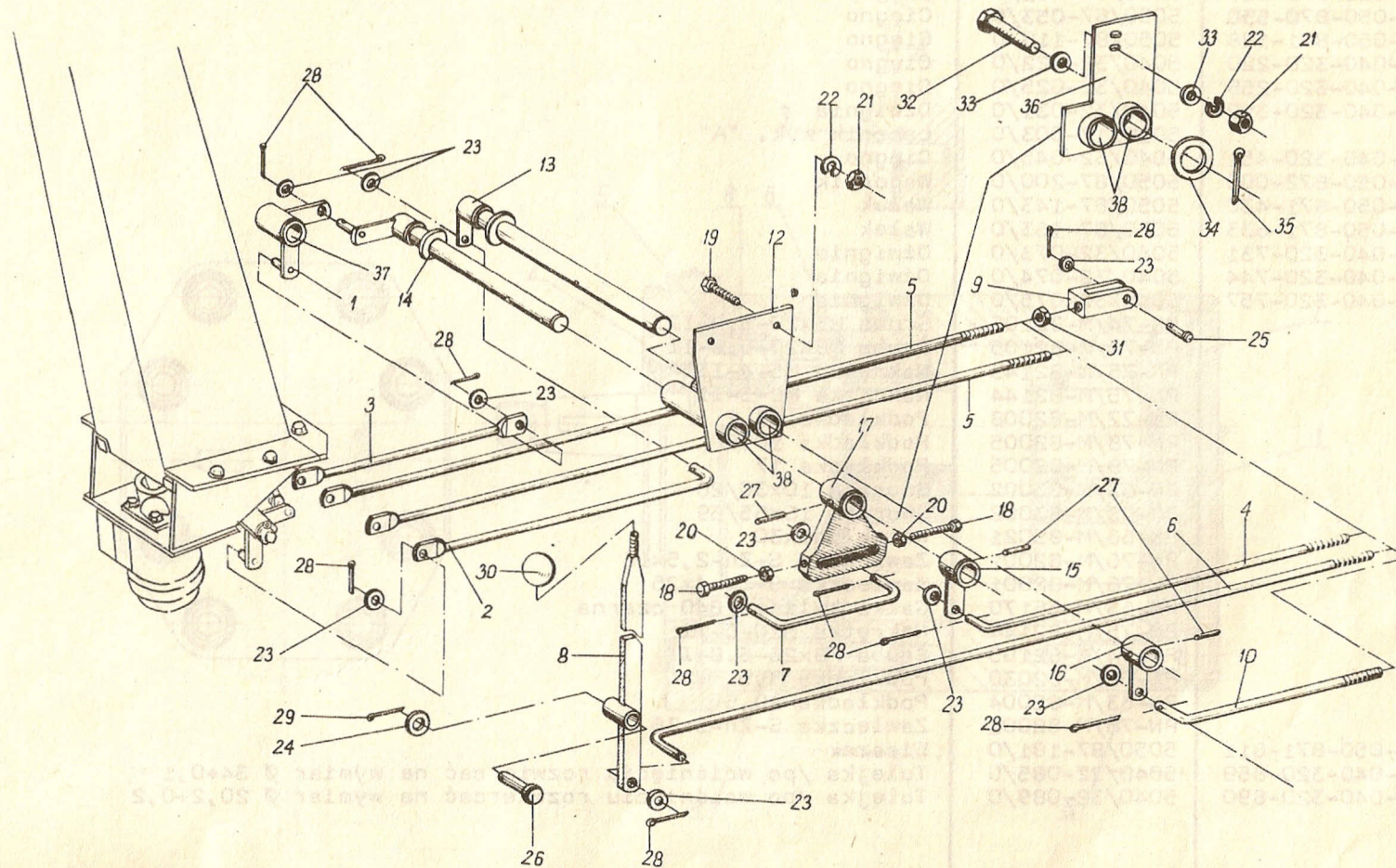

Nr na rys.	Symbol KTM	Nr katalogowy lub nr normy	Nazwa części lub oznaczenie wg normy	Liczba sztuk w zespole
1	8245-050-871-646	5050/87-164/0	Dźwignia pośrednia	1
2	8245-050-870-413	5050/87-041/0	Cięgno	1
3	8245-050-870-515	5050/87-051/0	Cięgno	1
4	8245-050-870-530	5050/87-053/0	Cięgno	1
5	8245-050-871-188	5050/87-118/0	Cięgno	1
6	8245-040-320-220	5040/32-022/0	Cięgno	1
7	8245-040-320-258	5040/32-025/0	Cięgno	1
8	8245-040-320-319	5040/32-031/0	Dźwignia	1
9		5018/17-003/0	Łącznik wyk. "A"	5
10	8245-040-320-451	5040/32-045/0	Cięgno	1
12	8245-050-872-005	5050/87-200/0	Wspornik	1
13	8245-050-871-430	5050/87-143/0	Wałek	1
14	8245-050-871-633	5050/87-163/0	Wałek	1
15	8245-040-320-731	5040/32-073/0	Dźwignia	1
16	8245-040-320-744	5040/32-074/0	Dźwignia	1
17	8245-040-320-757	5040/32-075/0	Dźwignia	1
18		PN-74/M-82105	Śruba M5x20-5.8-III	2
19		PN-74/M-82105	Śruba M8x20-5.8-II	2
20		PN-75/M-82143	Nakrętka M5-4-III	2
21		PN-75/M-82144	Nakrętka M8-5-II	4
22		PN-77/M-82008	Podkładka Z8,2	4
23		PN-78/M-82005	Podkładka 10,5	16
24		PN-78/M-82005	Podkładka 17	1
25		PN-63/M-83002	Sworzeń 10x30/26	5
26		PN-63/M-83002	Sworzeń 16x65/59	1
27		PN-66/M-85021	Kołek 5n6x30	3
28		PN-76/M-82001	Zawleczone S-Zn-2,5x16	15
29		PN-76/M-82001	Zawleczone S-Zn-4x25	1
30		PN-63/M-56170	Gałka kulista B40 czarna	1
31		PN-75/M-82144	Nakrętka M10-5-II	5
32		PN-74/M-82105	Śruba M8x25-5.8-I	2
33		PN-59/M-82030	Podkładka 8,5	4
34		PN-63/M-82004	Podkładka 20,5	1
35		PN-76/M-82001	Zawleczone S-Zn-5x36	1
36	8245-050-871-811	5050/87-181/0	Wieszak	1
37	8245-040-320-859	5040/32-085/0	Tulejka /po wciśnięciu rozwiercać na wymiar $\varnothing 34+0,1$	1
38	8245-040-320-890	5040/32-089/0	Tulejka /po wciśnięciu rozwiercać na wymiar $\varnothing 20,2+0,2$	4

R-IV/16 HYDRAULIKA (USZCZELNIENIE POMPY ZĘBATEJ PZ-KP-25)

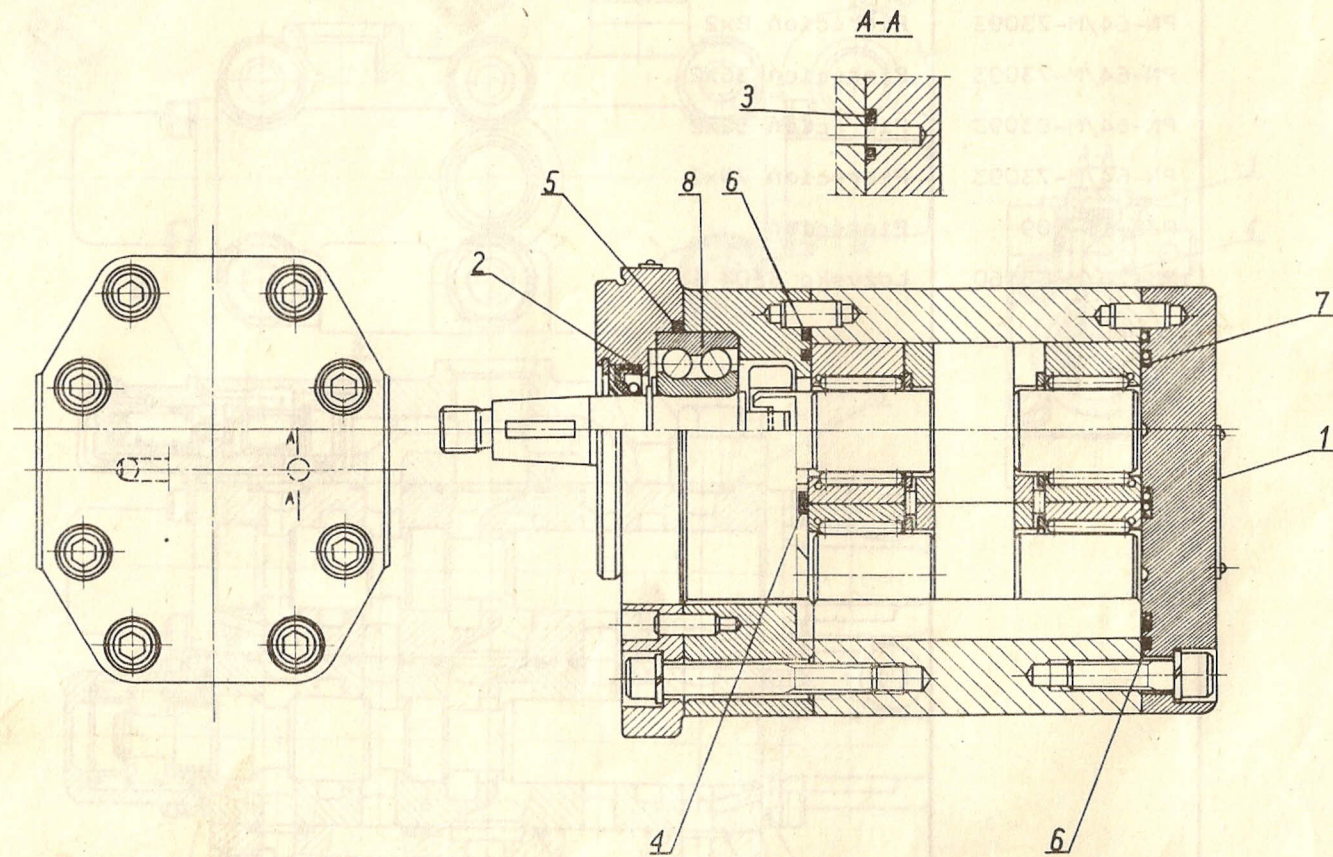

Nr na rys.	Symbol KTM	Nr katalogowy lub nr normy	Nazwa części lub oznaczenie wg normy	Liczba sztuk w zespole
1		PN-60/M-86961	Pierścień 32,2x3	2
2		PN-72/M-86964	Pierścień A20x35x7	1
3		PN-64/M-73093	Pierścień 8x2	1
4		PN-64/M-73093	Pierścień 36x2	2
5		PN-64/M-83093	Pierścień 52x2	1
6		PN-64/M-73093	Pierścień 70x2	2
7		PZ2-16-109	Pierścień	2
8		PN-75/M-86160	Łożysko 3304	1

R-IV/17 HYDRAULIKA (USZCZELNIENIE ROZDZIELACZY HYDRAULICZNYCH 2RBS-10PL I RBS-10R/3/)

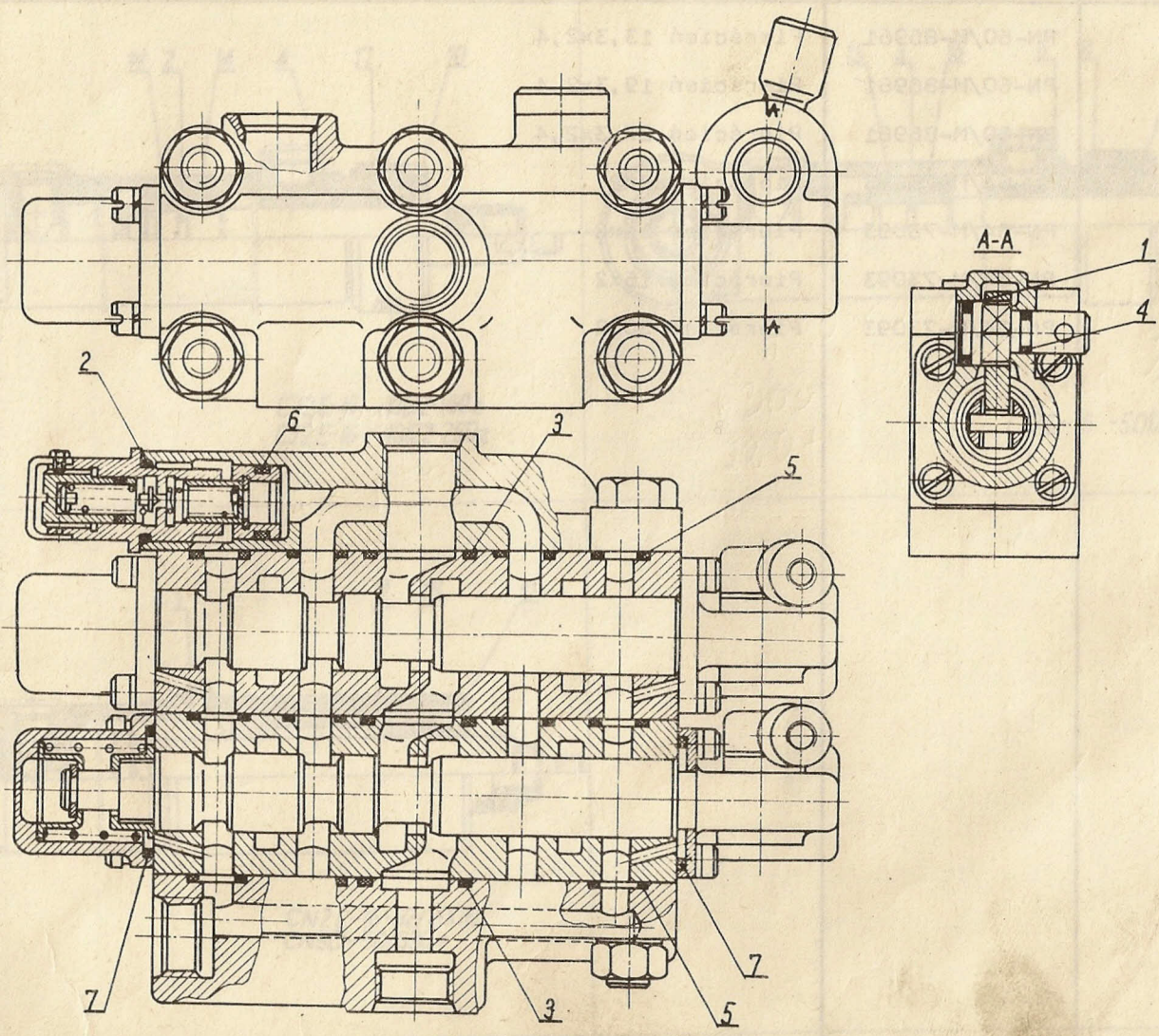

Nr na rys.	Symbol KTM	Nr katalogowy lub nr normy	Nazwa części lub oznaczenie wg normy	Liczba sztuk w rozdzielaczu	
				2RBS-10PŁ	RBS-10R/3
1		PN-60/M-86961	Pierścień 13,3x2,4	2	3
2		PN-60/M-86961	Pierścień 19,3x2,4	1	1
3		PN-60/M-86961	Pierścień 27,3x2,4	3	4
4		PN-64/M-73093	Pierścień 8x2	2	3
5		PN-64/M-73093	Pierścień 14x2	12	16
6		PN-64/M-73093	Pierścień 16x2	1	1
7		PN-64/M-73093	Pierścień 30x2	4	6

R-IV/18 HYDRAULIKA (USZCZELNIENIA SIŁOWNIKÓW HYDRAULICZNYCH)

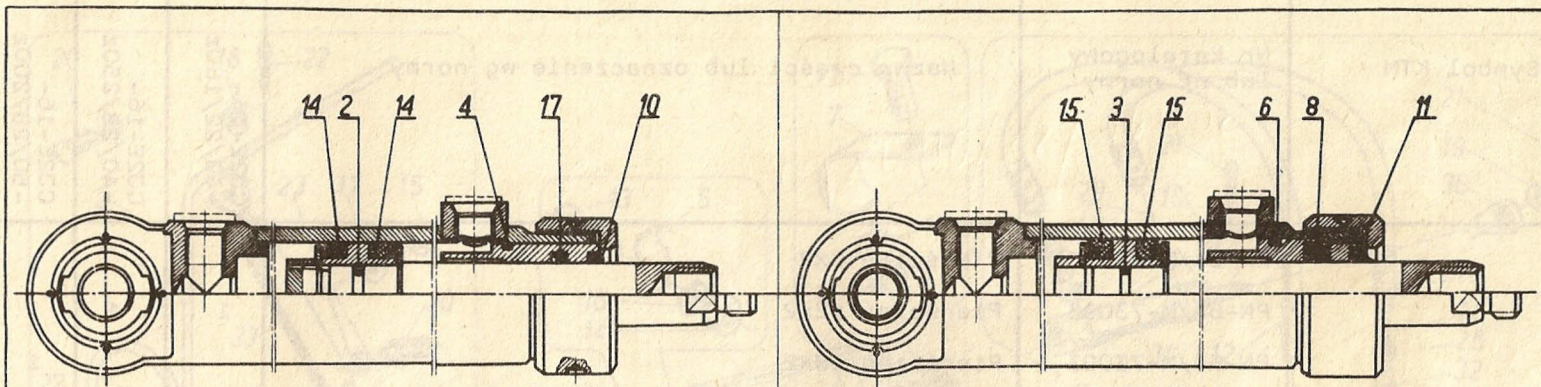

CJ2E-16 -40/22-160z
CJ2E-16 -40/22-250z

CJ2E-16 -50/28/200z

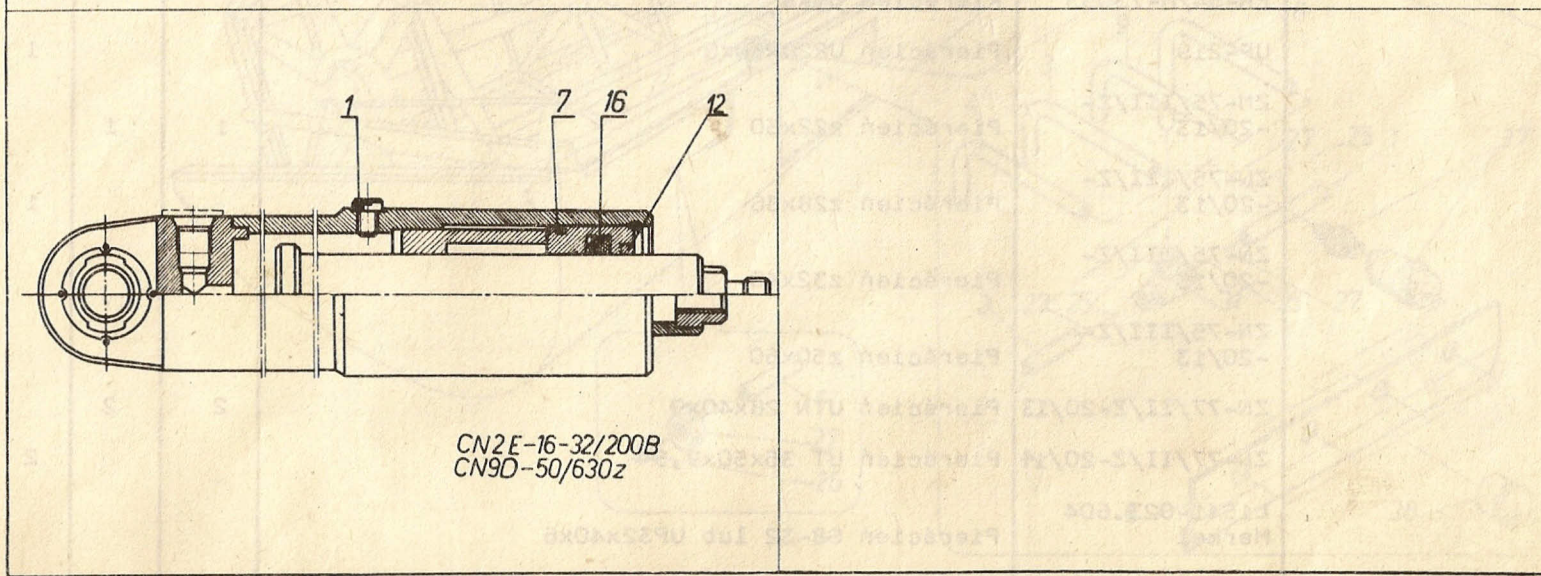

CN2E-16-32/200B
CN90-50/630z

Nr na rys.	Symbol KTM	Nr katalogowy lub nr normy	Nazwa części lub oznaczenie wg normy	Liczba sztuk w siłowniku				
				V CJ2E-16- -40/22/160z	CJ2E-16- -40/22/250z	CJ2E-16- -50/28/200z	CN2E-16- -32/200z	CN9D-50/630z
1		PN-64/M-73093	Pierścień 8x2				1	1
2		PN-64/M-73093	Pierścień 12x2	1	1			
3		PN-64/M-73093	Pierścień 18x2			1		
4		PN-64/M-73093	Pierścień 34x3	1	1			
6		PN-64/M-73093	Pierścień 45x3			1		
7		PN-64/M-73093	Pierścień 42x2				1	
7		PN-64/M-73093	Pierścień 65x3					1
8		UP-219	Pierścień UP28x36x8			1		
10		ZN-75/III/Z- -20/13	Pierścień z22x30	1	1			
11		ZN-75/III/Z- -20/13	Pierścień z28x36			1		
12		ZN-75/III/Z- -20/13	Pierścień z32x40				1	
12		ZN-75/III/Z- -20/13	Pierścień z50x60					1
14		ZN-77/II/Z-20/13	Pierścień UTN 28x40x9	2	2			
15		ZN-77/II/Z-20/14	Pierścień UT 35x50x9,5			2		
16		L1541-023.604 Merkel	Pierścień S8-32 lub UP32x40x6				1	
16		UP-223	Pierścień UP50x60x7,5					1
17		UP-202	Pierścień UP22x30x6	1	1			

R-IV/19 HYDRAULIKA NAGARNIACZA

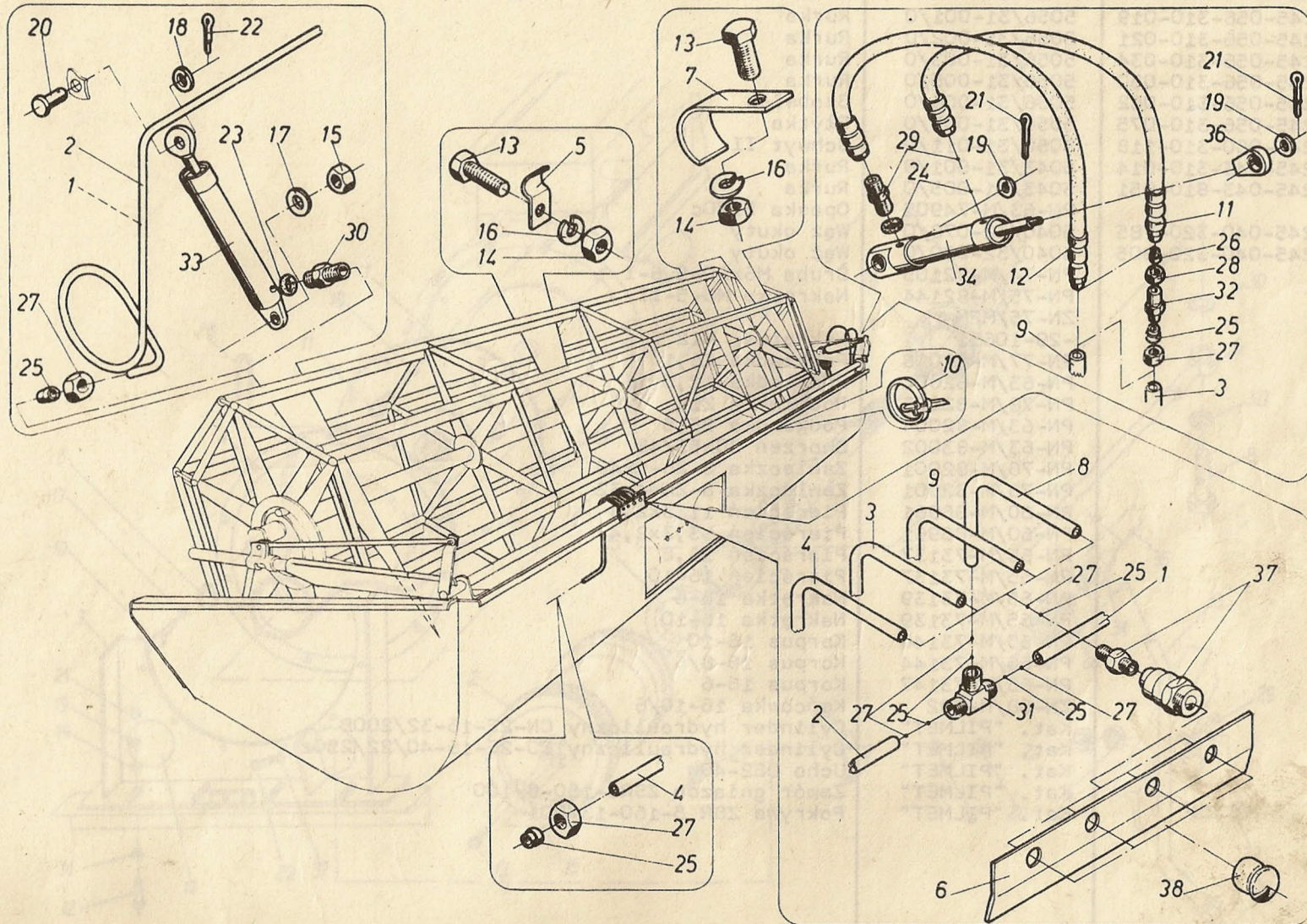

Nr na rys.	Symbol KTM	Nr katalogowy lub nr normy	Nazwa części lub oznaczenie wg normy	Liczba sztuk w zespole
1	8245-056-310-019	5056/31-001/0	Rurka	1
2	8245-056-310-021	5056/31-002/0	Rurka	1
3	8245-056-310-034	5056/31-003/0	Rurka	1
4	8245-056-310-050	5056/31-005/0	Rurka	1
5	8245-056-310-062	5056/31-006/0	Skobelek	3
6	8245-056-310-075	5056/31-007/0	Płytką	1
7	8245-060-310-118	5060/31-011/0	Uchwyt II	3
8	8245-043-310-014	5043/31-001/0	Rurka	1
9	8245-043-810-051	5043/81-005/0	Rurka	1
10		PN-63/M-74905	Opaska B170c	1
11	8245-040-320-785	5040/32-078/0	Wąż okuty	1
12	8245-040-320-805	5040/32-080/0	Wąż okuty	1
13		PN-74/M-82105	Śruba M6x20-5.8-I	6
14		PN-75/M-82144	Nakrętka M6-5-II	6
15		ZN-75/MPM- -29-10651	Nakrętka M12	2
16		PN-77/M-82008	Podkładka Z6,1	6
17		PN-63/M-82004	Podkładka 12,5	2
18		PN-78/M-82005	Podkładka 21	2
19		PN-63/M-82004	Podkładka 25,5	2
20		PN-63/M-83002	Śworzeń 20x55/48	2
21		PN-76/M-82001	Zawleczka S-Zn-5x40	2
22		PN-76/M-82001	Zawleczka S-Zn-4x32	2
23		PN-60/M-86961	Pierścień 11,3x2,4	2
24		PN-60/M-86961	Pierścień 13,3x2,4	2
25		PN-65/M-73137	Pierścień 16,6	12
26		PN-65/M-73137	Pierścień 16-10	2
27		PN-65/M-73139	Nakrętka 16-6	12
28		PN-65/M-73139	Nakrętka 16-10	2
29		PN-65/M-73140	Korpus 16-10	2
30		PN-66/M-73144	Korpus 16-8/6	2
31		PN-66/M-73147	Korpus 16-6	1
32		ZN-68/H-082	Końcówka 16-10/6	2
33		Kat. "PILMET"	Cylinder hydrauliczny CN-2E-16-32/200B	2
34		Kat. "PILMET"	Cylinder hydrauliczny CJ-2E-16-40/22/250z	1
36		Kat. "PILMET"	Ucho UE2-40w	1
37		Kat. "PILMET"	Zawór gniazdo ZSR6-160-6/100	4
38		Kat. "PILMET"	Pokrywa ZSR 5-160-13/001	4

V. OBUDOWA I OSPRZĘT SILNIKA

R-V/1 PRZYSTAWKA NAPĘDU SILNIKA

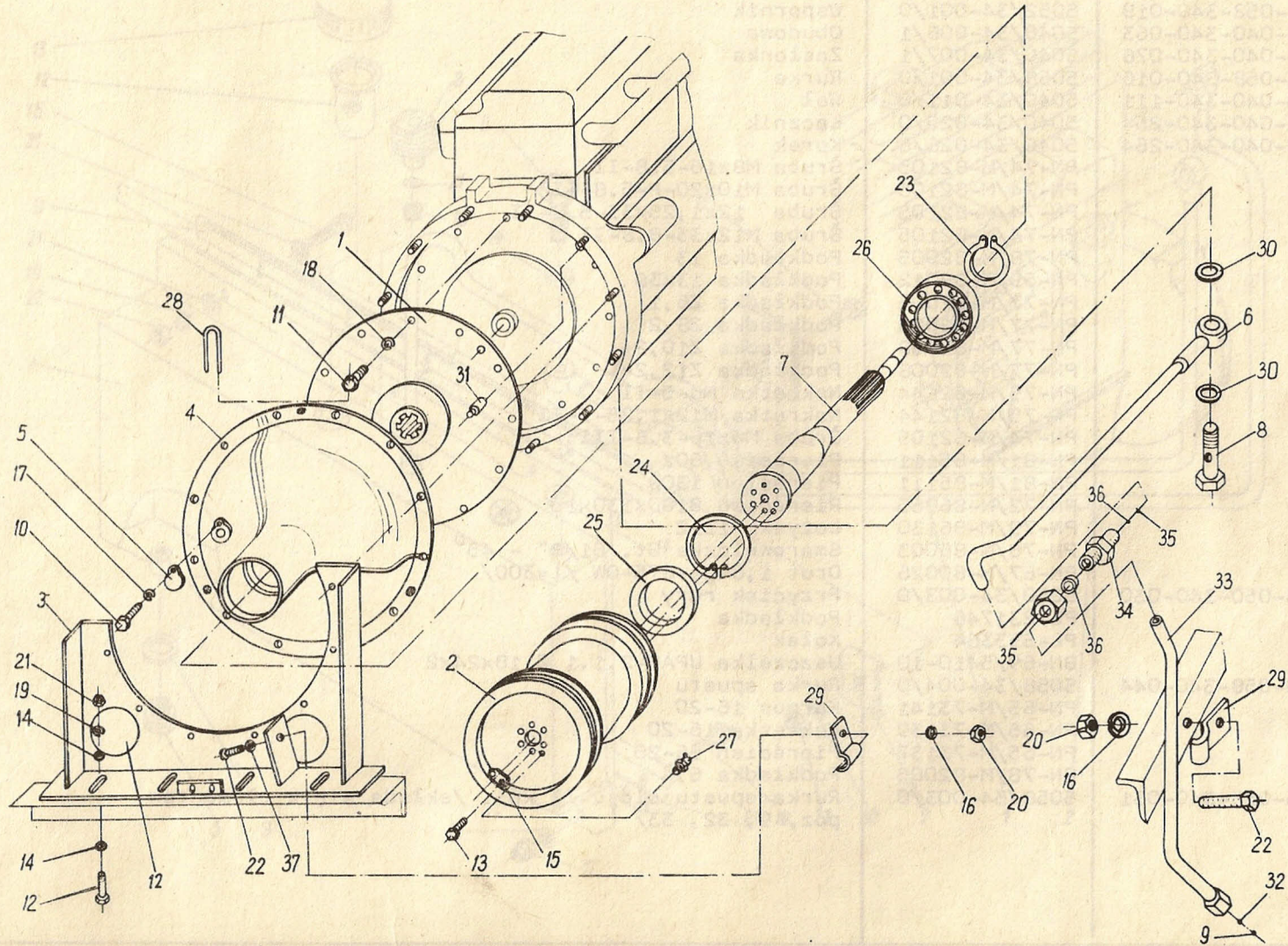

Nr na rys.	Symbol KTM	Nr katalogowy lub nr normy	Nazwa części lub oznaczenie wg normy	Liczba sztuk w zespole
1	8245-040-340-022	5040/34/002/0	Piasta	1
2	8245-040-340-302	5040/34-030/0	Rolka napędowa	1
3	8245-052-340-018	5052/34-001/0	Wspornik	1
4	8245-040-340-063	5040/34-006/1	Obudowa	1
5	8245-040-340-076	5040/34-007/1	Zasłonka	1
6	8245-058-340-016	5058/34-001/0	Rurka	1
7	8245-040-340-111	5040/34-011/0	Wał	1
8	8245-040-340-254	5040/34-025/0	Łącznik	1
9	8245-040-340-264	5040/34-026/0	Korek	1
10		PN-74/M-82105	Śruba M8x16-5.8-II	1
11		PN-74/M-82105	Śruba M10x20-P-5.8-II	12
12		PN-74/M-82105	Śruba 12x1,25x35-5.8-II	4
13		PN-74/M-82105	Śruba M12x35-8.8-II	6
14		PN-78/M-82005	Podkładka 13	8
15		PN-59/M-82012	Podkładka 13x36	3
16		PN-77/M-82008	Podkładka Z6,1	2
17		PN-77/M-82008	Podkładka Z8,2	1
18		PN-77/M-82008	Podkładka Z10,2	12
19		PN-77/M-82008	Podkładka Z12,2	4
20		PN-75/M-82144	Nakrętka M6-5-II	2
21		PN-75/M-82144	Nakrętka M12x1,25-5-II	4
22		PN-74/M-82105	Śruba M6x16-3.6-III	2
23		PN-81/M-85111	Pierścień 60z	1
24		PN-81/M-85111	Pierścień 130w	1
25		PN-72/M-86965	Pierścień B100x130x15	1
26		PN-79/M-86130	Łożysko 1312	1
27		PN-76/M-86003	Smarowniczką St. B1/8" - 45°	1
28		PN-67/M-80026	Drut 1,6-ga-GT5-OW /l=300/	6
29	8245-050-340-030	5050/34-003/0	Przycisk rury	2
30		PL-231746	Podkładka	2
31		PL-553364	Kołek	2
32		BN-69/5410-10	Uszczelka UPAB-2.1.1 Ø 18x24x2	1
33	8245-058-340-044	5058/34-004/0	Rurka spustu	1
34		PN-65/M-73141	Korpus 16-20	1
35		PN-65/M-73139	Nakrętka 16-20	2
36		PN-65/M-73137	Pierścień 16-20	2
37		PN-78/M-82005	Podkładka 6,4	2
-	8245-058-340-031	5058/34-003/0	Rurka spustu oleju II kpl. /składa się z elementów poz. 9, 32, 33/	1

R-V/2 INSTALACJA PALIWOWA SILNIKA SW400/R3

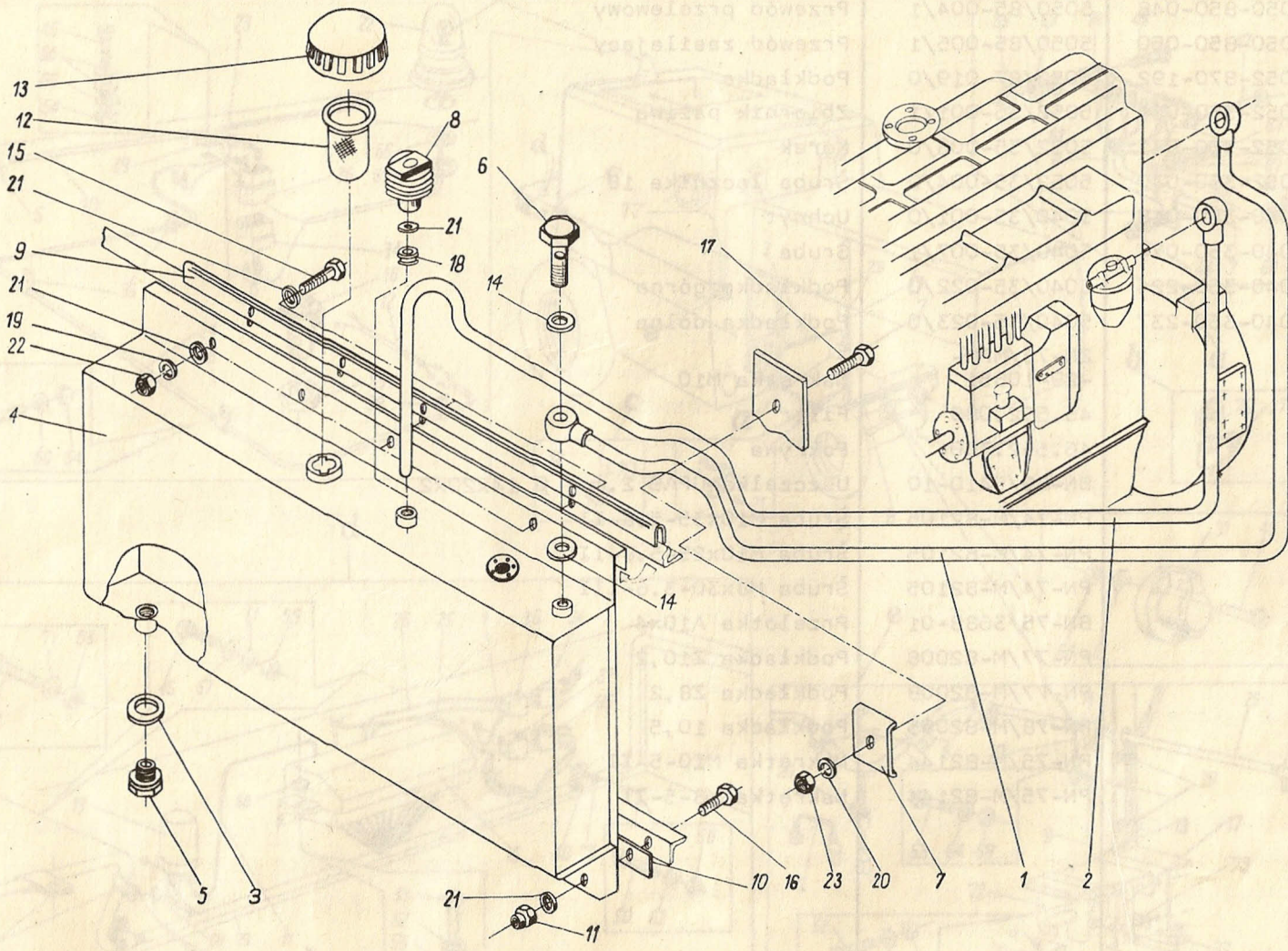

Nr na rys.	Symbol KTM	Nr katalogowy lub nr normy	Nazwa części lub oznaczenie wg normy	Liczba sztuk w zespole
1	8245-050-850-048	5050/85-004/1	Przewód przelewowy	1
2	8245-050-850-050	5050/85-005/1	Przewód zasilający	1
3	8245-052-870-192	5052/87-019/0	Podkładka	1
4	8245-052-350-016	5052/35-001/1	Zbiornik paliwa	1
5	8245-052-350-031	5052/35-003/0	Korek	1
6	8245-052-350-040	5052/35-004/0	Śruba łącznika 10	1
7	8245-040-350-018	5040/35-001/0	Uchwyt	1
8	8245-040-350-074	5040/35-007/1	Śruba	1
9	8245-040-350-224	5040/35-022/0	Podkładka górna	1
10	8245-040-350-237	5040/35-023/0	Podkładka dolna	1
11		ZN-75/MPM- -29-10651	Nakrętka M10	5
12		46.552.080	Filtr	1
13		46.552.350c	Pokrywa	1
14		BN-69/5410-10	Uszczelka UPAB 2.1.1 Ø 14x20x2	2
15		PN-74/M-82105	Śruba M10x35-5.8-II	2
16		PN-74/M-82105	Śruba M10x25-5.8-II	5
17		PN-74/M-82105	Śruba M8x30-3.6-III	1
18		BN-75/3688-01	Przelotka A10x4	1
19		PN-77/M-82008	Podkładka Z10,2	2
20		PN-77/M-82008	Podkładka Z8,2	1
21		PN-78/M-82005	Podkładka 10,5	12
22		PN-75/M-82144	Nakrętka M10-5-II	2
23		PN-75/M-82144	Nakrętka M8-5-II	1

R-V/3 INSTALACJA ELEKTRYCZNA (NA KADŁUBIE MŁOCARNI, STRONA LEWA)

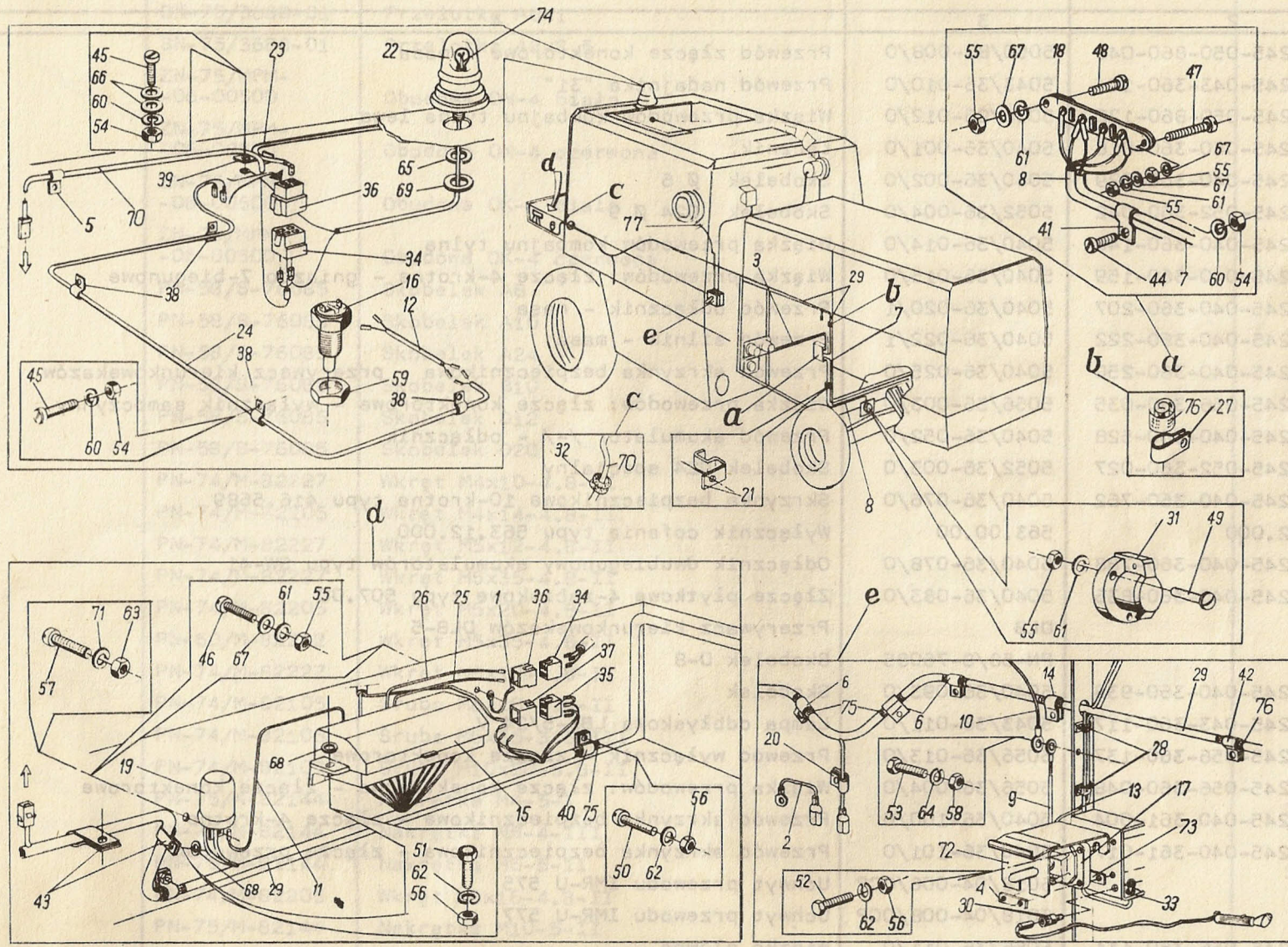

Nr na rys.	Symbol KTM	Nr katalogowy lub nr normy	Nazwa części lub oznaczenie wg normy	Liczba sztuk w zespole
1	2	3	4	5
1	8245-050-860-046	5050/86-008/0	Przewód złącze konektorowe - masa	1
2	8245-043-360-104	5043/36-010/0	Przewód nadajnika "31"	1
3	8245-050-860-122	5050/86-012/0	Wiązka przewodów kombajnu tylna lewa	1
4	8245-040-360-016	5040/36-001/0	Łącznik	2
5	8245-040-360-029	5040/36-002/0	Skobelek \varnothing 6	9
6	8245-052-360-042	5052/36-004/0	Skobelek D24 \varnothing 9	3
7	8245-040-360-146	5040/36-014/0	Wiązka przewodów kombajnu tylna	1
8	8245-040-360-159	5040/36-015/0	Wiązka przewodów: złącze 4-krotne - gniazdo 7-biegunowe	1
9	8245-040-360-207	5040/36-020/1	Przewód odłącznik - masa	1
10	8245-040-360-222	5040/36-022/1	Przewód silnik - masa	1
11	8245-040-360-250	5040/36-025/0	Przewód skrzynka bezpiecznikowa - przerywacz kierunkowskazów	1
12	8245-056-360-035	5056/36-003/0	Wiązka przewodów: złącze konektorowe - wyłącznik samoczynny	1
13	8245-040-360-528	5040/36-052/0	Przewód akumulator /-/- odłącznik	1
14	8245-052-360-027	5052/36-003/0	Skobelek D24 specjalny	1
15	8245-040-360-762	5040/36-076/0	Skrzynka bezpiecznikowa 10-krotna typu 416.5689	1
16	12.000	563.00.00	Wyłącznik cofania typu 563.12.000	1
17	8245-040-360-788	5040/36-078/0	Odłącznik dwubiegunowy akumulatorów typu SW-41	1
18	8245-040-360-836	5040/36-083/0	Złącze płytkowe 4-zaćskowe typu 507.00	1
19		DLB	Przerywacz kierunkowskazów DLB-5	1
20		PN-58/S-76085	Skobelek D-8	1
21	8245-040-360-938	5040/36-093/0	Skobelek	1
22	8245-043-360-117	5043/36-011/0	Lampa odbłyiskowa LBs-5/24 V	1
23	8245-056-360-137	5056/36-013/0	Przewód wyłącznik - złącze konektorowe	1
24	8245-056-360-048	5056/36-004/0	Wiązka przewodów: złącze konektorowe - złącze konektorowe	1
25	8245-040-361-004	5040/36-100/0	Przewód skrzynka bezpiecznikowa - złącze 4-krotne	1
26	8245-040-361-017	5040/36-101/0	Przewód skrzynka bezpiecznikowa - złącze przewodów	1
27		5018/04-006/OCF	Uchwyt przewodu IMR-U 575	3
28		5018/04-008/OCF	Uchwyt przewodu IMR-U 577	2
29	8245-056-360-111	5056/36-011/0	Wiązka główna	1

1	2	3	4	5
30		-	Gniazdo wtyczki koncentrycznej typu 74.03.0.000.1	1
31		PN-74/S-86055	Gniazdo, rodzaj "a" - 12 V	1
32		BN-75/3688-01	Przelotka A8x1	2
33		BN-75/3688-01	Przelotka A8x2,5	1
34		ZN-75/MPM- -06-00500	Obudowa ON-4 biała	2
35		ZN-75/MPM- -06-00500	Obudowa ON-4 czerwona	1
36		ZN-75/MPM- -06-00500	Obudowa OK-4 biała	2
37		ZN-75/MPM- -06-00500	Obudowa OK-4 czerwona	1
38		PN-58/S-76085	Skobelek A8	8
39		PN-58/S-76085	Skobelek A10	1
40		PN-58/S-76085	Skobelek A24	2
41		PN-58/S-76085	Skobelek B10	1
42		PN-58/S-76085	Skobelek D12	6
43		PN-58/S-76085	Skobelek D20	6
44		PN-74/M-82227	Wkręt M4x10-4.8-II	1
45		PN-74/M-82205	Wkręt M4x14-4.8-II	9
46		PN-74/M-82227	Wkręt M5x12-4.8-II	1
47		PN-74/M-82227	Wkręt M5x35-4.8-II	1
48		PN-74/M-82205	Wkręt M5x20-4.8-II	1
49		PN-60/M-82212	Wkręt M5x35-4.8-II	3
50		PN-74/M-82227	Wkręt M6x12-4.8-II	2
51		PN-74/M-82105	Śruba M6x20-5.8-II	6
52		PN-74/M-82105	Śruba M6x35-3.6-III	4
53		PN-74/M-82105	Śruba M10x20-5.8-II	1
54		PN-75/M-82144	Nakrętka M4-5-I	10
55		PN-75/M-82144	Nakrętka M5-4-III	8
56		PN-75/M-82144	Nakrętka M6-5-II	12
57		PN-74/M-82205	Wkręt M8x16-4.8-II	1
58		PN-75/M-82144	Nakrętka M10-5-II	1
59		PN-75/M-82144	Nakrętka M14x1,5-5-II	1

1	2	3	4	5
60		PN-77/M-82008	Podkładka Z4,1	10
61		PN-77/M-82008	Podkładka Z5,1	7
62		PN-77/M-82008	Podkładka Z6,1	12
63		PN-75/M-82144	Nakrętka M8-5-II	1
64		PN-77/M-82008	Podkładka Z10,2	1
65		PN-77/M-82008	Podkładka Z14,2	1
66		PN-78/M-82007	Podkładka 4,3C	1
67		PN-78/M-82007	Podkładka 5,3C	7
68		PN-78/M-82005	Podkładka 6,4	3
69		PN-78/M-82005	Podkładka 15	1
70	8245-056-360-140	5056/36-014/0	Przewód wiązka główna - złącze	1
71		PN-77/M-82008	Podkładka Z8,2	1
72	8245-056-360-089	5056/36-008/0	Oszłona	1
73	8245-056-360-076	5056/36-007/0	Podkładka	1
74		PN-67/E-85101	Zarówka 24 V 35 W BA20s	
75			Taśma 40x1 polichlorek winylu uplastyczniony 35% WTO-50/1/70/TzPT-KDW /l=2500/ - stosowana w miejscu mocowania przewodów	
76			Taśma 25x1 polichlorek winylu uplastyczniony 35% WTO-50/1/70/TzPT-KDW /l=500/ stosowana w miejscach mocowania przewodów	
77		PN-78/M-82005	Podkładka 8,4	1

R-V/4 INSTALACJA ELEKTRYCZNA (NA KADŁUBIE MŁOCARNI, STRONA PRAWA)

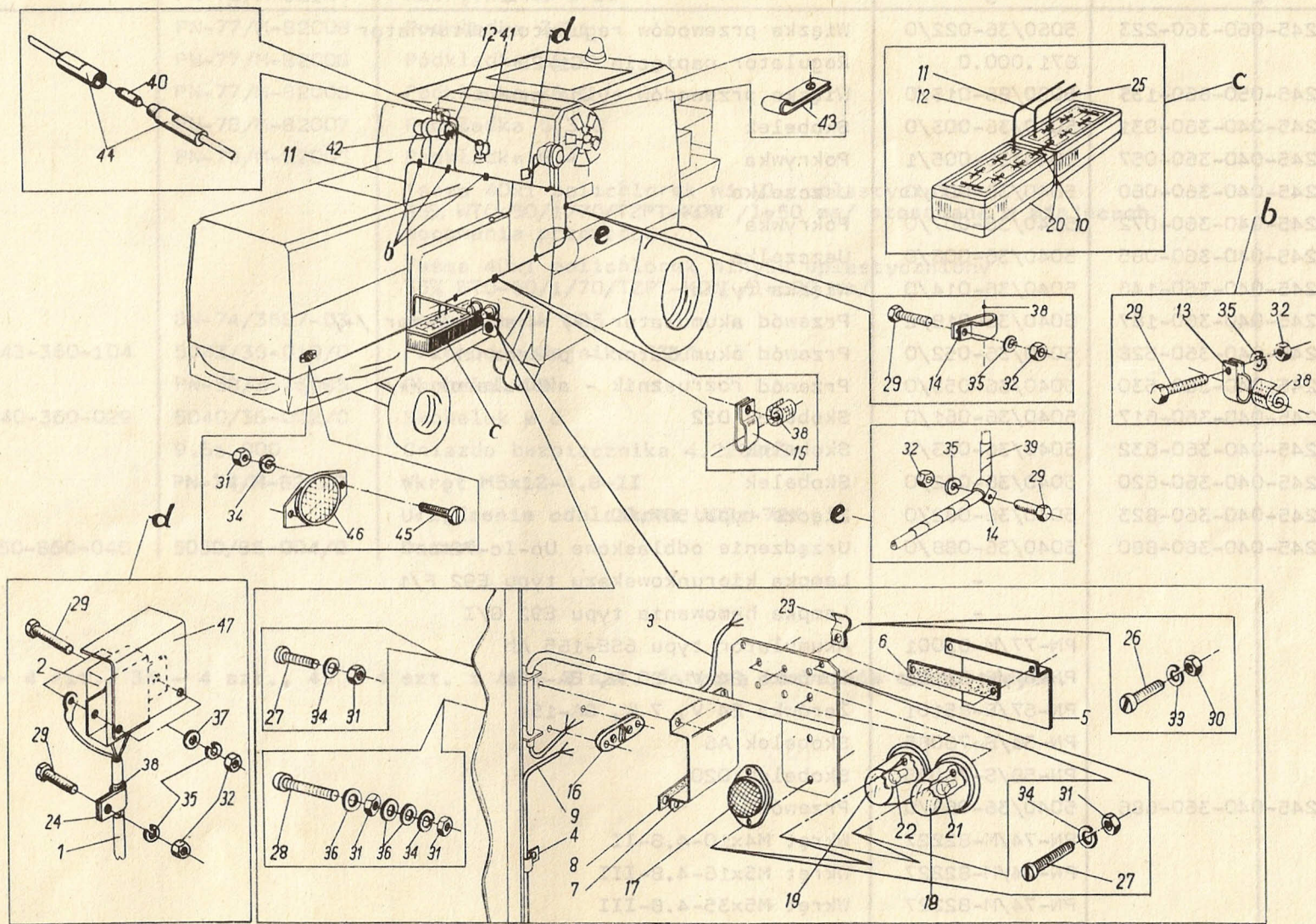

Nr na rys.	Symbol KTM	Nr katalogowy lub nr normy	Nazwa części lub oznaczenie wg normy	Liczba sztuk w zespole
1	2	3	4	5
1	8245-060-360-223	5060/36-022/0	Wiązka przewodów regulator-alternator	1
2		671.000.0	Regulator napięcia RC1/28	1
3	8245-050-860-135	5050/86-013/0	Wiązka przewodów tylna prawa	1
4	8245-040-360-031	5040/36-003/0	Skobelek	1
5	8245-040-360-057	5040/36-005/1	Pokrywka	2
6	8245-040-360-060	5040/36-006/0	Uszczelka	2
7	8245-040-360-072	5040/36-007/0	Pokrywka	2
8	8245-040-360-085	5040/36-008/0	Uszczelka	2
9	8245-040-360-146	5040/36-014/0	Wiązka tylna	1
10	8245-040-360-187	5040/36-018/2	Przewód akumulator /-/- akumulator /+/-	1
11	8245-040-360-528	5040/36-052/0	Przewód akumulator - odłącznik	1
12	8245-040-360-530	5040/36-053/0	Przewód rozrusznik - akumulator /+/-	1
13	8245-040-360-617	5040/36-061/0	Skobelek D32	3
14	8245-040-360-632	5040/36-063/0	Skobelek	4
15	8245-040-360-620	5040/36-062/0	Skobelek	3
16	8245-040-360-823	5040/36-082/0	Złącze typu 507.00	1
17	8245-040-360-880	5040/36-088/0	Urządzenie odblaskowe Uo-Ic-72K	2
18		-	Lampka kierunkowskazu typu E92 F/1	2
19		-	Lampka hamowania typu E92 G/I	2
20		PN-77/M-83001	Akumulator typu 6SE-165 Ah	2
21		PN-67/E-85101	Żarówka 24 V, 20 W, BA-15s	2
22		PN-67/E-85101	Żarówka 24 V, 7 W, BA-15s	2
23		PN-58/S-76085	Skobelek A6	2
24		PN-58/S-76085	Skobelek D20	1
25	8245-040-360-686	5040/36-068/0	Przewód	1
26		PN-74/M-82227	Wkręt M4x10-4.8-II	4
27		PN-74/M-82227	Wkręt M5x16-4.8-III	27
28		PN-74/M-82227	Wkręt M5x35-4.8-III	2
29		PN-74/M-82105	Śruba M6x16-3.6-III	11

1	2	3	4	5
30		PN-75/M-82144	Nakrętka M4-5-I	4
31		PN-75/M-82144	Nakrętka M5-4-III	33
32		PN-75/M-82144	Nakrętka M6-5-II	11
33		PN-77/M-82008	Podkładka Z4,1	4
34		PN-77/M-82008	Podkładka Z5,1	31
35		PN-77/M-82008	Podkładka Z6,1	11
36		PN-78/M-82007	Podkładka 5,3 C	5
37		PN-78/M-82005	Podkładka 6,4	2
38			Taśma 40x1 polichlorek winylu uplastyczniony 35% WTO-50/1/70/TZPT-KDW /l=50 mm/ stosowana w miejscach mocowania przewodów	11
39			Taśma 40x1 polichlorek winylu uplastyczniony 35% WTO-50/1/70/TZPT-KDW /l=500 mm/	
40		BN-74/3687-03	Bezpiecznik D25	1
41	8245-043-360-104	5043/36-010/0	Przewód nadajnika "31"	1
42		PN-58/S-76085	Skobelek D8	1
43	8245-040-360-029	5040/36-002/0	Skobelek \varnothing 6	2
44		9.61.000	Gniazdo bezpiecznika 4.222265	1
45		PN-74/M-82227	Wkręt M5x12-4.8-II	4
46			Urządzenie odbłaskowe UOJz-72K	2
47	8245-050-860-046	5050/86-004/0	Daszek	1

Uwaga.

Pozycje: 31 - 4 szt., 34 - 4 szt., 45 - 4 szt. i 46 - 2 szt. dotyczą kombajnów eksportowych.

R-V/5 INSTALACJA ELEKTRYCZNA WÓZKA TRANSPORTOWEGO

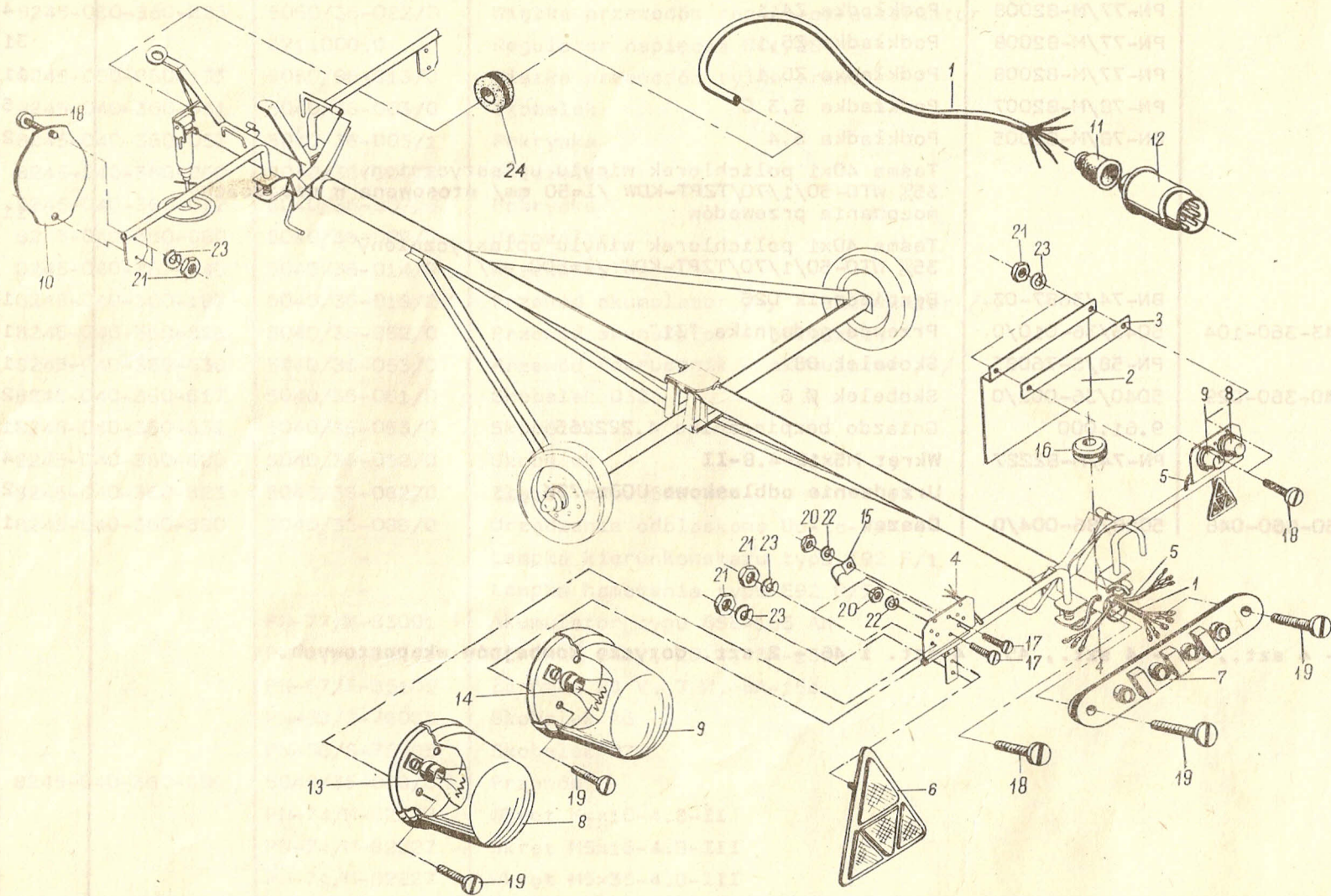

Nr na rys.	Symbol KTM	Nr katalogowy lub nr normy	Nazwa części lub oznaczenie wg normy	Liczba sztuk w zespole
1	8245-040-360-441	5040/36-044/1	Wiązka przewodów wózka: wtyczka - złącze	1
2	8245-040-360-057	5040/36-005/1	Pokrywka	2
3	8245-040-360-060	5040/36-006/0	Uszczelka	2
4	8245-050-860-148	5050/86-014/0	Wiązka przewodów wózka lewa	1
5	8245-050-860-150	5050/86-015/0	Wiązka przewodów wózka prawa	1
6		PN-65/S-83100	Urządzenie odblaskowe trójkątne RUD-IIIc-72	2
7	8245-040-360-836	5040/36-083/0	Złącze płytkowe 4-zaciskowe typu 507.00	1
8		-	Lampa tylna kierunkowskazów typu E92 F/2	2
9		-	Lampa światła hamowania typu E92 G/2	2
10	8245-040-360-892	5040/36-089/0	Urządzenie odblaskowe Uo-Ib-72K	2
11		PN-67/S-76009	Osłona A14	1
12		PN-74/M-76055	Wtyczka, rodzaj "A" - 12 V	1
13		PN-69/E-85101	Żarówka 24 V, 20 W, BA-15s	2
14		PN-69/E-85101	Żarówka 24 V, 7 W, BA-15s	2
15		PN-58/S-76085	Skobelek A6	2
16		BN-75/3688-01	Przelotka A8x6	2
17		PN-74/M-82227	Wkręt M4x10-4.8-II	4
18		PN-74/M-82227	Wkręt M5x12-4.8-II	9
19		PN-74/M-82227	Wkręt M5x16-4.8-II	10
20		PN-75/M-82144	Nakrętka M4-5-I	4
21		PN-75/M-82144	Nakrętka M5-4-III	16
22		PN-77/M-82008	Podkładka Z4,1	4
23		PN-77/M-82008	Podkładka Z5,1	19
24		BN-75/3688-01	Przelotka A14x6	1

R-V/6 INSTALACJA ELEKTRYCZNA (NA POMOCIE KIEROWCY)

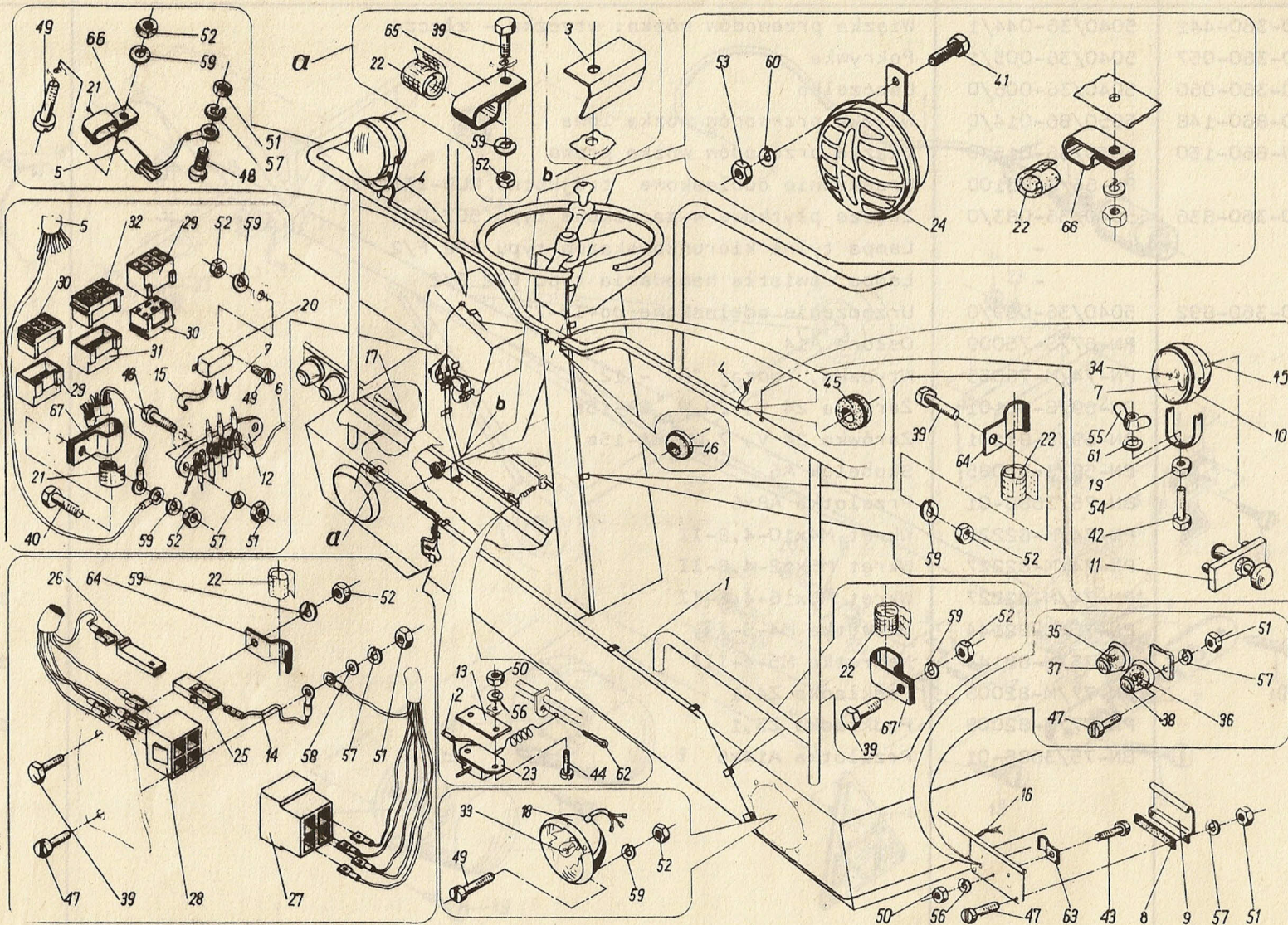

Nr na rys.	Symbol KTM	Nr katalogowy lub nr normy	Nazwa części lub oznaczenie wg normy	Liczba sztuk w zespole
1	2	3	4	5
1	8245-056-360-111	5056/36-011/0	Wiązka główna	1
2	8245-052-360-027	5052/36-002/0	Wiązka sygnalizacji hamulca	1
3	8245-043-360-015	5043/36-001/0	Osłonka	1
4	8245-043-360-030	5043/36-003/0	Wiązka szperaczy	1
5	8245-056-360-152	5056/36-015/0	Wiązka wskaźników	1
6	8245-043-960-084	5043/36-008/0	Przewód złącze - wyłącznik lampy	1
7	8245-060-360-300	5060/36-030/0	Przewód mostek lampek sygnalizacyjnych	3
8	8245-040-360-060	5040/36-006/0	Uszczelka	2
9	8245-040-360-289	5040/36-028/1	Pokrywa	2
10	8245-040-360-734	5040/36-073/0	Reflektor maszyn roboczych typu 0403.8.00.2	2
11		545.12.20	Wyłącznik typu 545.12.20	2
12	8245-040-360-836	5040/36-083/0	Złącze płytkowe typ 507	1
13	8245-040-360-953	5040/36-095/0	Nakładka wyłącznika	1
14	8245-050-860-087	5050/86-008/0	Przewód złącze - masa	1
15	8245-055-360-095	5055/36-009/0	Wiązka licznika motogodzin	1
16	8245-050-860-107	5050/86-010/0	Wiązka przednia lewa	1
17	8245-050-860-110	5050/86-011/0	Wiązka przednia prawa	1
18	8245-050-860-163	5050/86-016/0	Reflektor 02.15.6.999.0. - wykonanie I	2
19		5017/04-003/0	Widelki reflektora	2
20		532.00.000	Przełącznik T10-24-24 V	1
21		-	Taśma 40x1 polichlorek winylu uplastyczniony 35% WTO/50/1/70 TzPT KDW /l=80 mm/	4
22		-	Taśma 40x1 polichlorek winylu uplastyczniony 35% WTO/50/1/70TzPT KDW /l=100/mm/	12
23		47/P/1.00.8.8	Stycznik światła hamowania WII	1
24		015.33.18.41/24V	Sygnał talerzowy	1
25		ZN-77/MPM- -6-00500	Obudowa OK-1M	1
26		ZN-77/MPM- -6-00500	Obudowa ON-1	1

1	2	3	4	5
27		ZN-77/MPM- -6-00500	Obudowa OK-4 biała	1
28		ZN-77/MPM- -6-00500	Obudowa ON-4 biała	1
29		ZN-77/MPM- -6-00500	Obudowa OK-6 czerwona	2
30		ZN-77/MPM- -6-00500	Obudowa ON-6 czerwona	2
31		ZN-77/MPM- -6-00500	Obudowa OK-6 biała	1
32		ZN-77/MPM- -6-00500	Obudowa ON-6 biała	1
33		PN-67/E-85100	Żarówka 24 V 55/50 W P45t-41	2
34		PN-67/E-85101	Żarówka 24 V 35 W BA-20s	2
35		PN-67/E-85101	Żarówka 24 V 7 W BA-15s	2
36		PN-67/E-85101	Żarówka 24 V 20 W BA-15s	2
37		-	Lampa pozycyjna typu E92 D/I	2
38		-	Lampa kierunkowskazów typu E92 F/I	2
39		PN-74/M-82105	Śruba M6x20-5.8-II	11
40		PN-74/M-82105	Śruba M6x25-3.6-III	2
41		PN-74/M-82105	Śruba M8x20-5.8-II	1
42		PN-74/M-82105	Śruba M12x70-3.6-III	2
43		PN-74/M-82227	Wkręt M4x10-4.8-II	2
44		PN-74/M-82205	Wkręt M4x14-4.8-II	2
45		BN-75/3688-01	Przelotka A8x2,5	4
46		BN-75/3688-01	Przelotka A10x2,5	2
47		PN-74/M-82227	Wkręt M5x16-4.8-II	13
48		PN-74/M-82205	Wkręt M5x20-4.8-II	3
49		PN-74/M-82227	Wkręt M6x12-4.8-II	9
50		PN-74/M-82144	Nakrętka M4-5-I	4
51		PN-75/M-82144	Nakrętka M5-4-III	16
52		PN-75/M-82144	Nakrętka M6-5-II	23
53		PN-75/M-82144	Nakrętka M8-5-II	1
54		PN-75/M-82144	Nakrętka M12-5-II	2
55		PN-64/M-82439	Nakrętka M12	2

1	2	3	4	5
56		PN-77/M-82008	Podkładka Z4,1	4
57		PN-77/M-82008	Podkładka Z5,1	16
58		PN-78/M-82007	Podkładka 5,3c	1
59		PN-77/M-82008	Podkładka Z6,1	23
60		PN-77/M-82008	Podkładka Z8,2	1
61		PN-77/M-82008	Podkładka Z12,2	2
62		PN-76/M-82001	Zawlecza S-Zn-4x25	1
63		PN-58/S-76085	Skobelek A6	2
64		PN-58/S-76085	Skobelek A20	4
65		PN-58/S-76085	Skobelek D16	1
66		PN-58/S-76085	Skobelek D20	2
67		PN-58/S-76085	Skobelek D24	8

R-V/7 INSTALACJA ELEKTRYCZNA (WSKAŹNIKI)

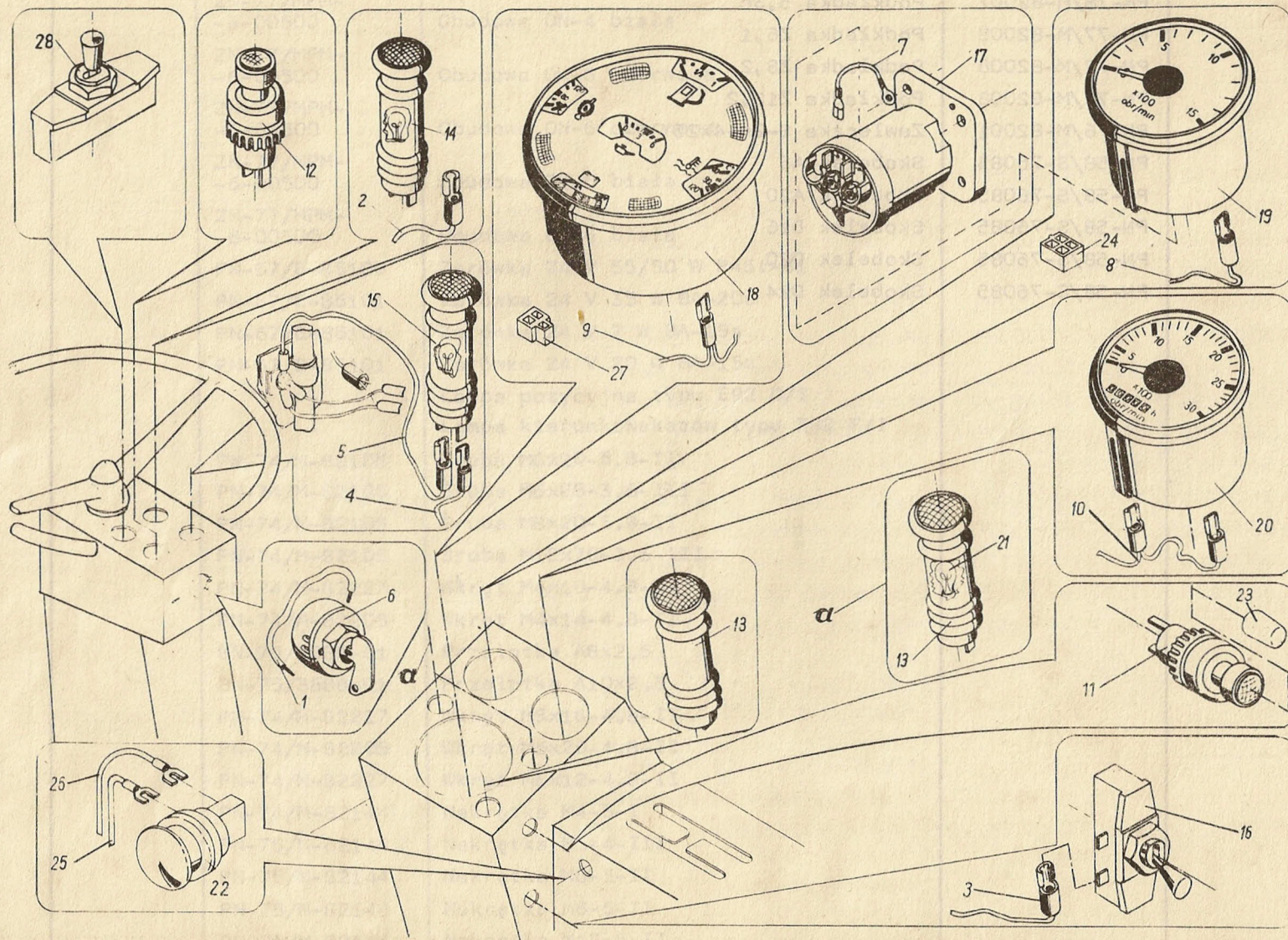

Nr na rys.	Symbol KTM	Nr katalogowy lub nr normy	Nazwa części lub oznaczenie wg normy	Liczba sztuk w zespole
1	8245-040-360-439	5040/36-043/0	Przewód mostka stacyjki	1
2	8245-060-360-300	5060/36-030/0	Przewód mostek lampek sygnalizacyjnych	1
3	8245-043-360-008	5043/36-008/0	Przewód złącze - wyłącznik lampy	1
4	8245-040-360-660	5040/36-066/0	Przewód stacyjka - lampka kontrolna niebieska	1
5	8245-040-360-686	5040/36-068/0	Przewód lampka kontrolna niebieska masa	1
6	8245-040-360-747	5040/36-074/0	Stacyjka typu 547.13.10	1
7	8245-043-360-104	5043/36-010/0	Przewód nadajnika "31"	1
8	8245-043-360-043	5043/36-004/0	Przewód wskaźnika /+/ Przewód masa wskaźnika /-/ Przewód lampek oświetleniowych	1
9	8245-043-360-056	5043/36-005/0		1
10	8245-056-360-124	5056/36-012/0		1
11		C10-4105-89	Przycisk konektorowy, uszczelniony P4014-U	1
12		-	Przycisk P-4015	1
13		E-539	Lampka kontrolna żółta E539/III-3-"W"	3
14		E-539	Lampka kontrolna zielona E-539/IV-3-"W"	1
15		E-539	Lampka kontrolna niebieska E-539/V-3-"W"	1
16		545.12.20	Wyłącznik typu 545.12.20	1
17		38 0052 15 001	Nadajnik obrotów ETA.T.2000/19,3	1
18		38 0061 63 003	Wskaźnik zespolony EKJ, D140, 24 V, PL	1
19		38 0045 12 002	Wskaźnik obrotów ETJ, D100, 24 V, 1500 F/min.	1
20		38 0048 18 002	Wskaźnik obrotów z licznikiem motogodzin EOSZJ, D100, 24 V, 2250 F/min.	1
21		PN-67/E-85100	Żarówka 24 V, 3 W, BA-9s	6
22		N1-1DBz	Przycisk	1
23		C10-4142 57	Kapturek	1
24		ZN-77/MPM- -6-00500	Obudowa ON4 biała	2
25	8245-058-360-053	5058/36-005/0	Przewód przycisk - przekaźnik	1
26	8245-058-360-101	5058/36-010/0	Przewód przycisk - obudowa izolowana	1
27		31107594	Obudowa nasadkowa 3-krotna	5
28		542.12.20	Przełącznik kierunkowskazów typu 542.12.20	1

R-V/8 INASTALACJA ELEKTRYCZNA (CZUJNIKI)

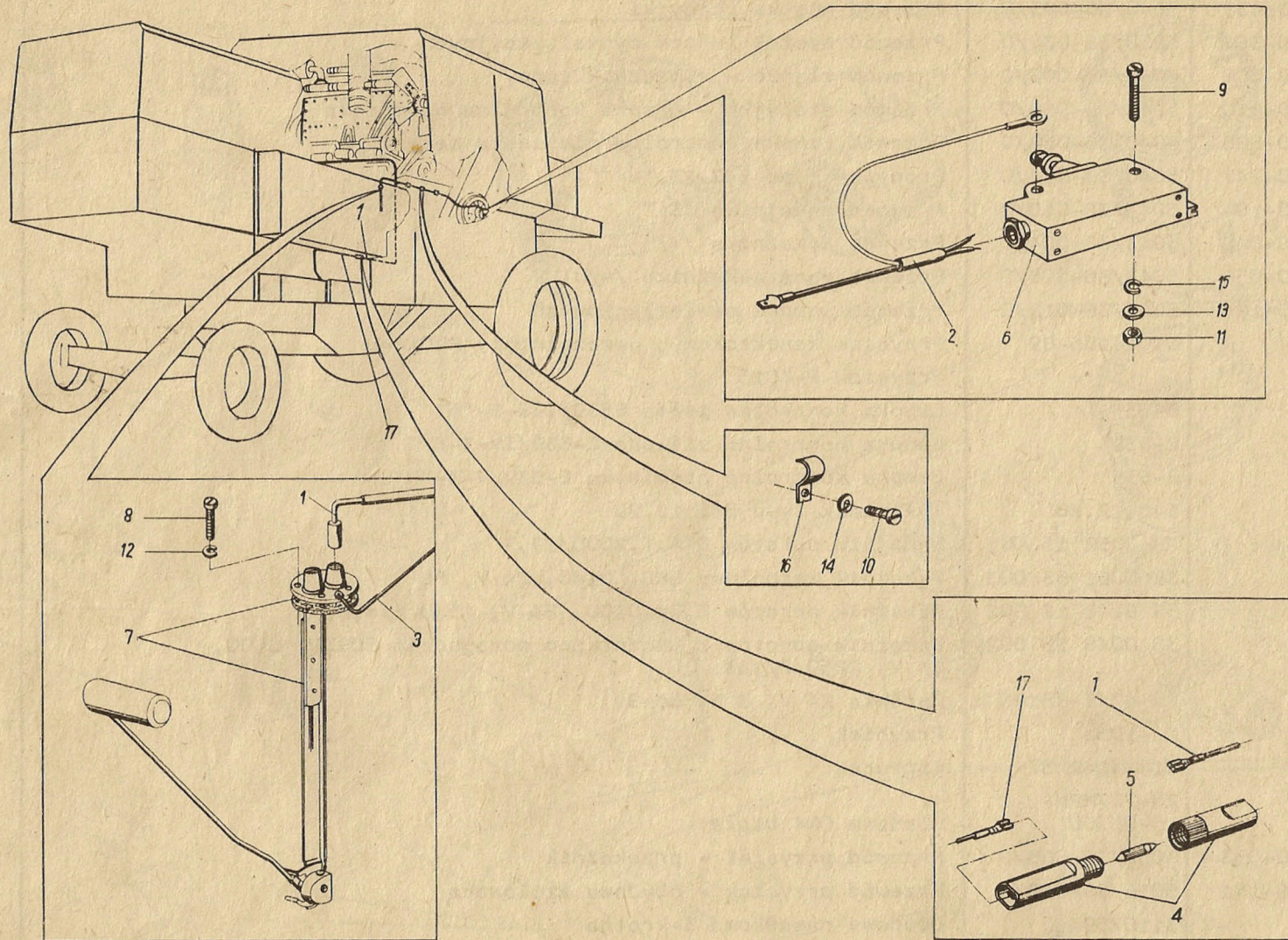

Nr na rys.	Symbol KTM	Nr katalogowy lub nr normy	Nazwa części lub oznaczenie wg normy	Liczba sztuk w zespole
1	8245-056-360-111	5056/36-011/0	Wiązka główna	1
2	8245-055-360-082	5055/36-008/0	Wiązka sygnalizacji awarii podnośnika	1
3	8245-040-360-686	5040/36-068/0	Przewód lampka kontrolna niebieska masa	1
4		9.61.000	Gniazdo bezp. 4222265	1
5		BN-74/3687-03	Bezpiecznik D-8	1
6		-	Wyłącznik miniaturowy LM-10R	1
7		38 001945 008 g	Czujnik poziomu paliwa ENA-600-g	1
8		PN-74/M-82227	Wkręt M5x12-4.8-II	5
9		PN-74/M-82215	Wkręt M4x35-4.8-II	2
10		PN-79/M-83102	Wkręt AGb 3,9x13	3
11		PN-75/M-82144	Nakrętka M4-5-I	2
12		PN-77/M-82008	Podkładka Z5,1	5
13		PN-59/M-82030	Podkładka 4,3	2
14		PN-56/M-82030	Podkładka 4,3	3
15		PN-77/M-82008	Podkładka Z4,1	2
16		PN-58/S-76085	Skobelek A6	3
17	8245-040-360-686	5040/36-068/0	Przewód /dotyczy montażu urządzeń 12 V/	1

R-V/9 INSTALACJA ELEKTRYCZNA (WSKAŹNIK ZESPOLONY)

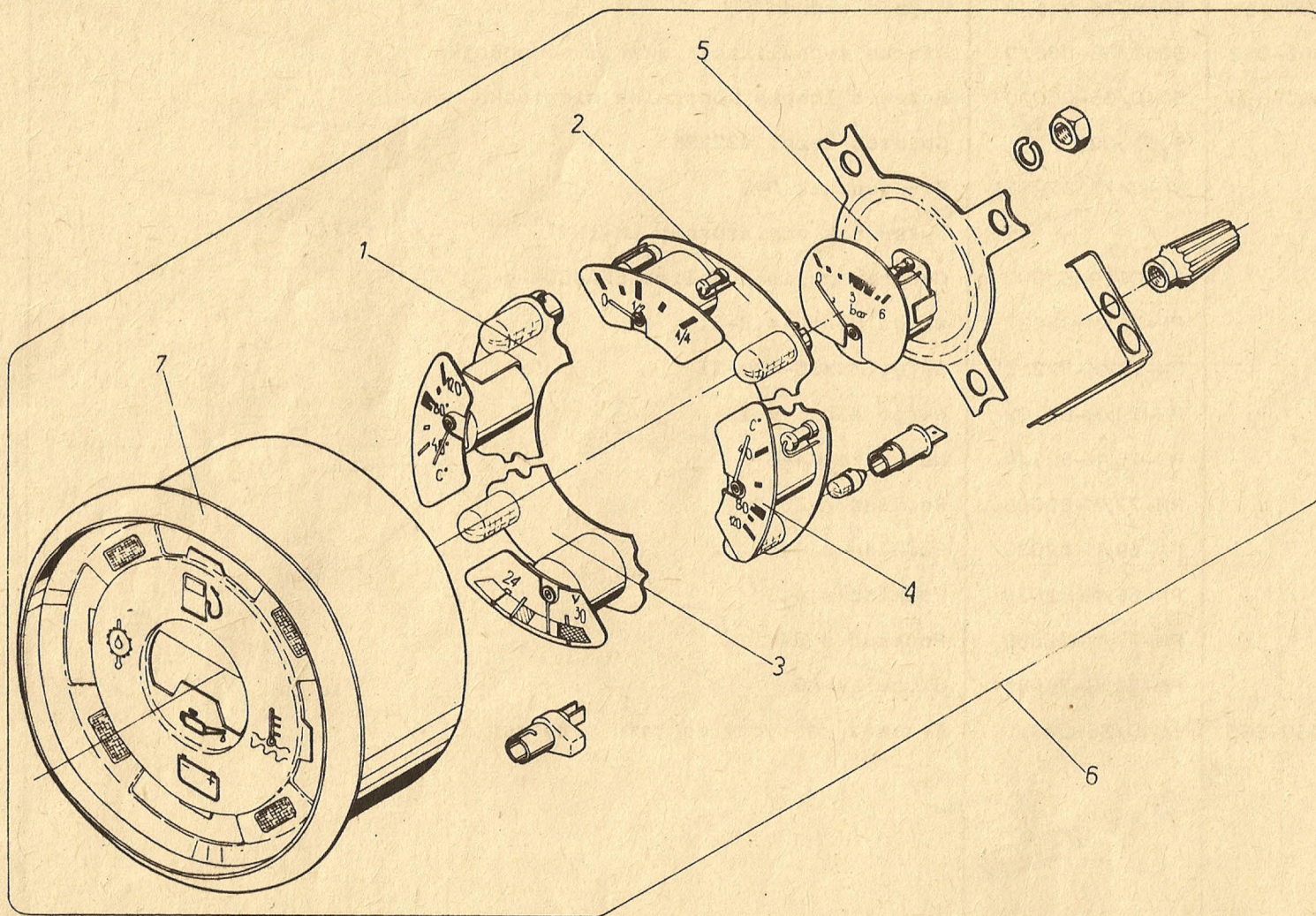

Nr na rys.	Symbol KTM	Nr katalogowy lub nr normy	Nazwa części lub oznaczenie wg normy	Liczba sztuk w zespole
1		37034 109 003	Wskaźnik temperatury oleju	1
2		37034 009 001	Wskaźnik poziomu paliwa	1
3		37034 009 002	Woltomierz	1
4		37034 109 004	Wskaźnik temperatury wody	1
5		37033 809 002	Wskaźnik ciśnienia oleju	1
6		38006 163 003	Wskaźnik zespolony EKJ, D140, 24 V, PL	1
7		-	Obudowa do wskaźnika zespolonego EKJ, 2140, 24 V, PL 38006 163 003	1

R-V/10 ZAWIESZENIE FILTRU POWIETRZA I TŁUMIKA

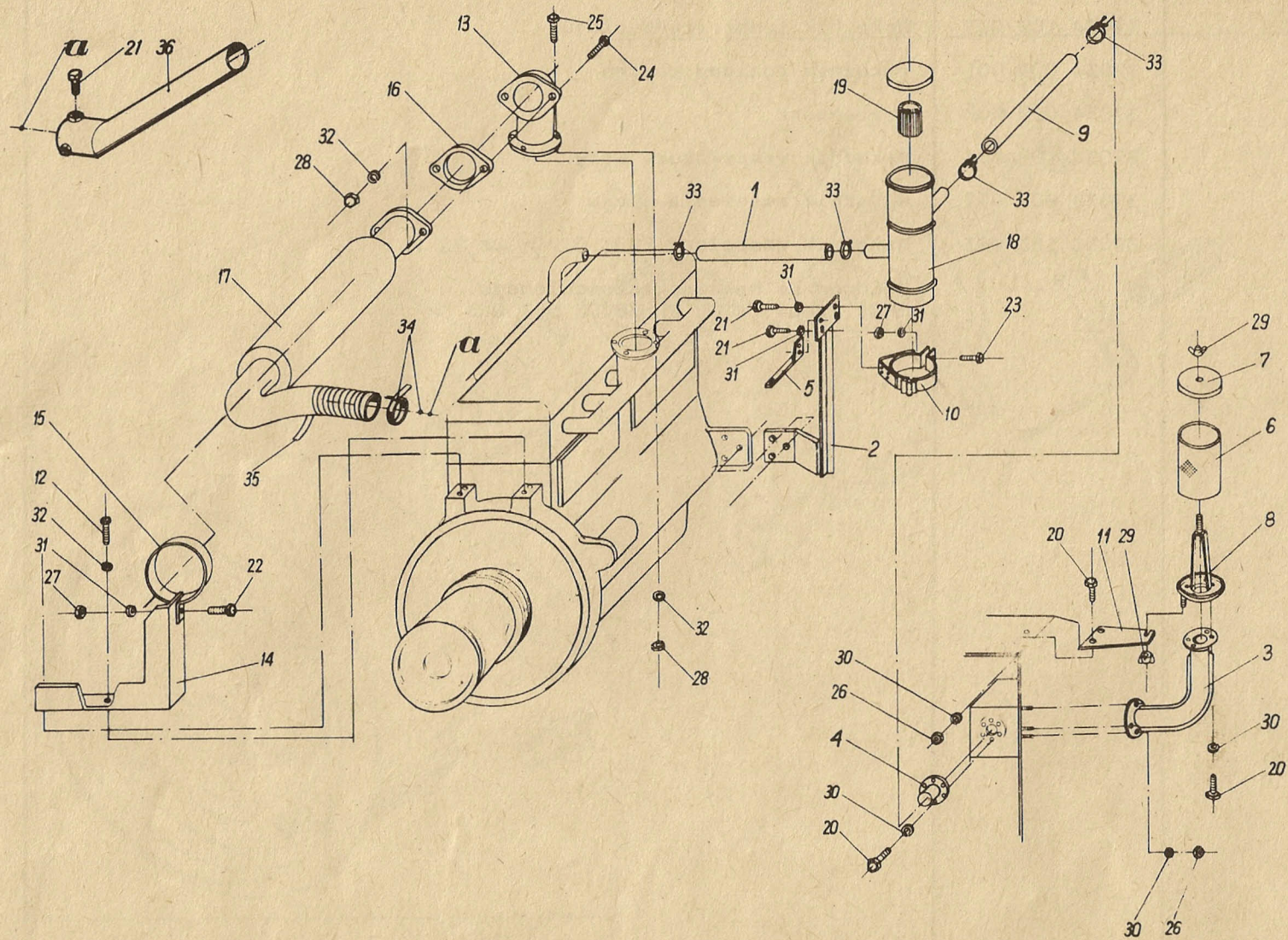

Nr na rys.	Symbol KTM	Nr katalogowy lub nr normy	Nazwa części lub oznaczenie wg normy	Liczba sztuk w zespole
1	8245-040-380-040	5040/38-004/0	Wąż	1
2	8245-040-380-407	5040/38-040/0	Wspornik	1
3	8245-043-380-080	5043/38-008/0	Kolanko	1
4	8245-040-380-081	5040/38-008/0	Przyłącze	1
5	8245-040-380-094	5040/38-009/1	Zastrzał	1
6	8245-040-380-114	5040/38-011/0	Rura	1
7	8245-040-380-127	5040/38-012/0	Pokrywa	1
8	8245-040-380-374	5040/38-037/0	Podstawa	1
9	8245-040-380-155	5040/38-015/0	Wąż	1
10	8245-040-380-168	5040/38-016/0	Opaska	1
11	8245-040-380-320	5040/38-032/0	Wspornik	1
12	8245-040-390-010	5040/39-001/1	Śruba 3/8"x1/20"	2
13	8245-040-390-023	5040/39-002/0	Przewód	1
14	8245-040-390-036	5040/39-003/0	Wspornik	1
15	8245-040-390-049	5040/39-004/0	Obejma	1
16	8245-040-390-051	5040/39-005/0	Uszczelka	1
17	8245-040-390-077	5040/39-007/2	Tłumik	1
18		GF-7.60.00/A	Filtr powietrza z multicyklonem	1
19		GF-7.60.06	Wkład papierowy	1
20		PN-74/M-82105	Śruba M6x16-5.8-II	12
21		PN-74/M-82105	Śruba M8x20-5.8-II	6
22		PN-74/M-82105	Śruba M8x30-5.6-II	1
23		PN-74/M-82105	Śruba M8x35-5.8-II	1
24		PN-74/M-82101	Śruba M10x40-5.8-II	2
25		PN-74/M-82105	Śruba M10x45-5.8-III	4
26		PN-75/M-82144	Nakrętka M6-5-II	6
27		PN-75/M-82144	Nakrętka M8-5-II	2
28		PN-75/M-82144	Nakrętka M10-5-II	6
29		PN-64/M-82439	Nakrętka M8	2
30		PN-77/M-82008	Podkładka Z6,1	16
31		PN-77/M-82008	Podkładka Z8,2	5
32		PN-77/M-82008	Podkładka Z10,2	8
33		PN-63/M-74905	Opaska B630C	4
34		PN-63/M-74905	Opaska B480C	2
35		PN-71/P-88010	Taśma 2079-551+06/75AT114-40 /l=3 m/	1
36	8245-040-390-125	5040/39-012/0	Końcówka rury wydechowej	1
-	8245-040-380-361	5040/38-036/0	Filtr zewnętrzny /składa się z elementów poz. 6, 7, 8, 19/	1

R-V/11 ZAWIESZENIE SILNIKA I CHŁODNIC

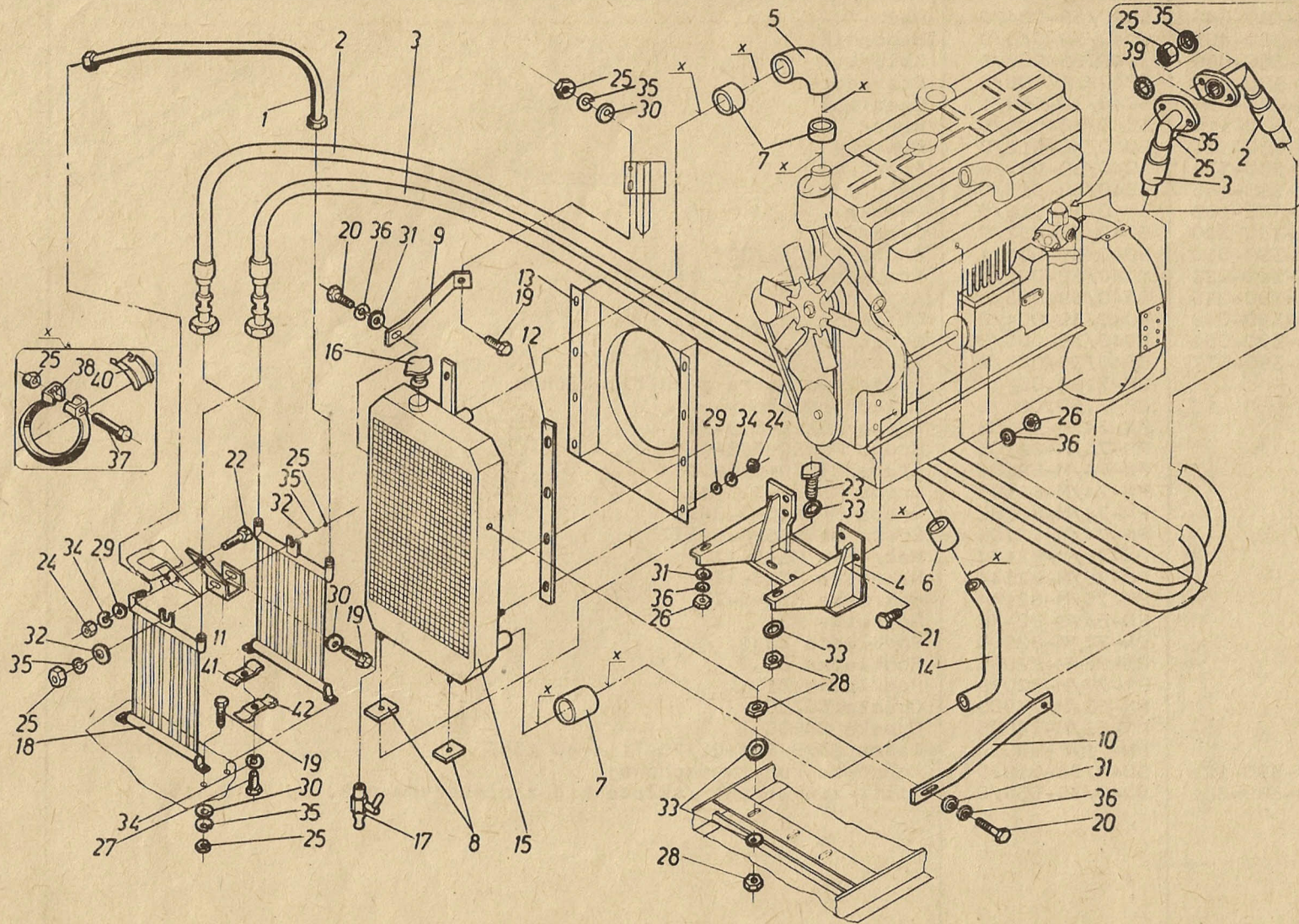

Nr na rys.	Symbol KTM	Nr katalogowy lub nr normy	Nazwa części lub oznaczenie wg normy	Liczba sztuk w zespole
1	8245-050-900-235	5050/90-023/0	Rurka kpl.	1
2	8245-050-900-133	5050/90-013/0	Wąż IV	1
3	8245-050-900-174	5050/90-017/0	Wąż V	1
4	8245-050-900-118	5050/90-011/0	Wspornik	1
5	8245-040-400-027	5040/40-002/0	Kolanko	1
6	8245-040-400-030	5040/40-003/0	Przewód I	1
7	8245-040-400-042	5040/40-004/0	Przewód II	3
8	8245-040-400-055	5040/40-005/0	Podkładka	2
9	8245-040-400-068	5040/40-006/0	Wspornik	1
10	8245-040-400-070	5040/40-007/0	Wspornik	1
11	8245-050-900-210	5050/90-021/0	Ucho	1
12	8245-040-400-131	5040/40-013/0	Podkładka	2
13	8245-040-400-144	5040/40-014/0	Tunel	1
14	8245-040-400-376	5040/40-037/0	Przewód	1
15	8245-040-400-478	5040/40-047/0	Chłodnica wody	1
16		12.130.40.10	Kurek wlewu	1
17		50.50.118.0	Kranik M10x1	1
18	8245-050-900-190	5050/90-019/0	Chłodnica oleju	2
19		PN-74/M-82105	Śruba M8x20-5.8-II	7
20		PN-74/M-82105	Śruba M10x20-5.8-II	2
21		PN-74/M-82105	Śruba M10x35-5.8-II	6
22		PN-74/M-82105	Śruba M6x16-3.6-III	2
23		PN-74/M-82105	Śruba M16x110-5.8-I	3
24		PN-75/M-82144	Nakrętka M6-5-II	10
25		PN-75/M-82144	Nakrętka M8-5-II	17
26		PN-75/M-82144	Nakrętka M10-5-II	8
27		PN-75/M-82144	Nakrętka M12-5-II	1
28		PN-75/M-82144	Nakrętka M16-5-II	9
29		PN-78/M-82005	Podkładka 6,4	10
30		PN-78/M-82005	Podkładka 8,4	8
31		PN-78/M-82005	Podkładka 10,5	4
32		PN-59/M-82030	Podkładka 8,5	2
33		PN-78/M-82005	Podkładka 17	12
34		PN-77/M-82008	Podkładka Z6,1	11
35		PN-77/M-82008	Podkładka Z8,2	11
36		PN-77/M-82008	Podkładka Z10,2	10
37		PN-74/M-82105	Śruba M8x50-5.8-II	6
38		B40.02.484	Opaska Ø 56	6
39		PN-60/M-86961	Pierścień 23,2x3	2
40		B40.02.485	Nakładka	6
41	8245-050-900-263	5050/90-026/0	Skobelek kpl.	1
42	8245-050-900-276	5050/90-027/0	Skobelek	1

R-V/12 OBUDOWA SILNIKA

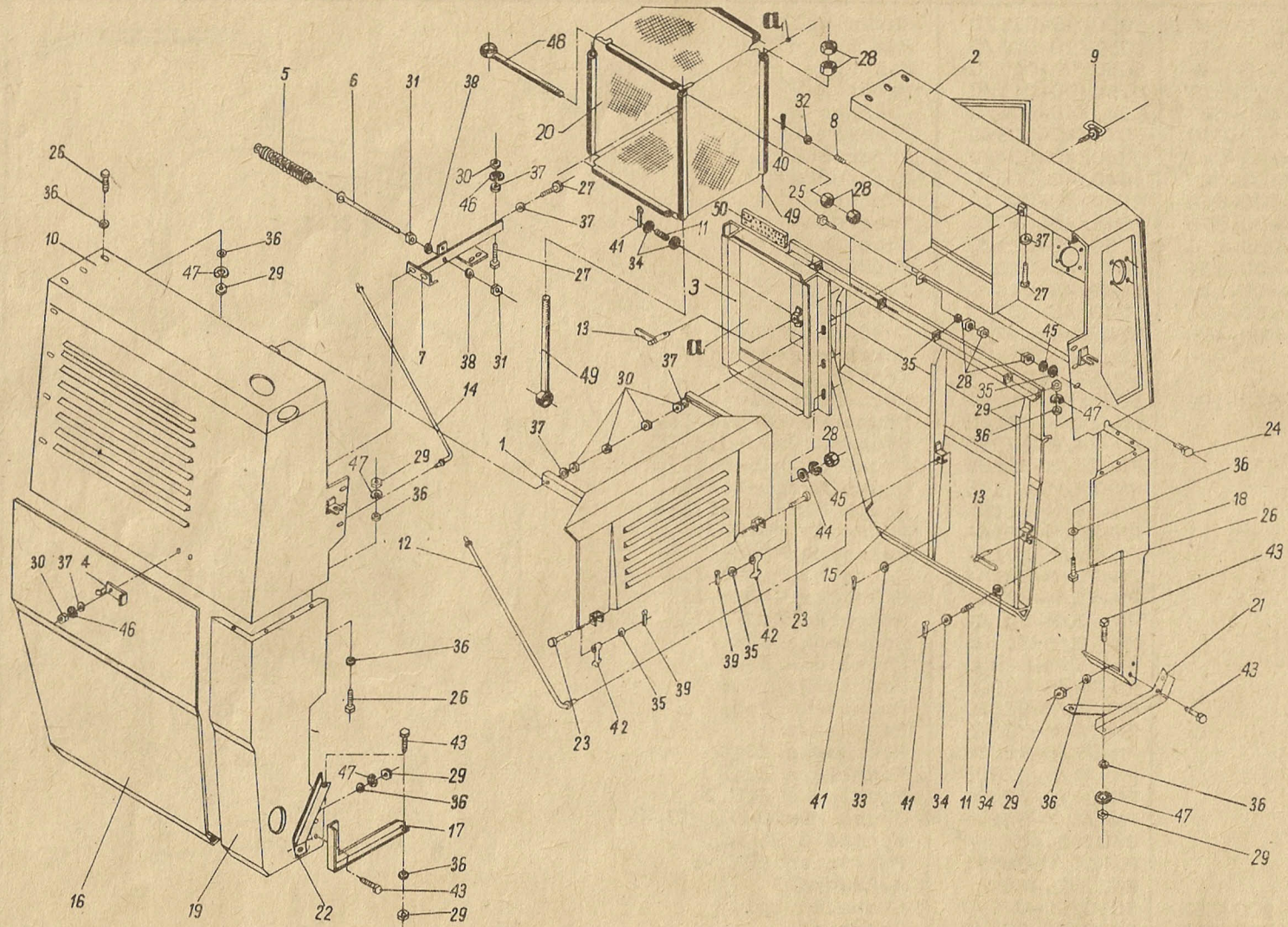

Nr na rys.	Symbol KTM	Nr katalogowy lub nr normy	Nazwa części lub oznaczenie wg normy	Liczba sztuk w zespole
1	2	3	4	5
1	8245-050-910-014	5050/91-001/0	Osłona	1
2	8245-050-910-027	5050/91-002/0	Obudowa prawa	1
3	8245-043-410-228	5043/41-022/0	Ramka chłodnicy	1
4	8245-040-410-012	5040/41-001/0	Zaczep	1
5	8245-040-410-025	5040/41-002/0	Sprężyna	1
6	8245-040-410-038	5040/41-003/0	Cięgno	1
7	8245-040-410-079	5040/41-007/2	Zaczep	1
8	8245-040-410-081	5040/41-008/0	Sprężyna /do poz. 2/	2
9	8245-040-410-114	5040/41-011/1	Uchwyt /do poz. 2/	2
10	8245-040-410-113	5040/41-013/1	Obudowa lewa	1
11	8245-040-410-155	5040/41-015/0	Sprężyna /do poz. 15, 16/	4
12	8245-040-410-168	5040/41-016/0	Rozpórka /do poz. 15/	1
13	8245-040-410-170	5040/41-017/0	Zatrząsk /do poz. 15, 16/	4
14	8245-040-411-286	5040/41-128/0	Rozpórka /do poz. 16/	1
15	8245-040-411-334	5040/41-133/0	Osłona prawa	1
16	8245-040-410-260	5040/41-026/1	Osłona lewa	1
17	8245-040-410-285	5040/41-028/0	Wspornik lewy	1
18	8245-040-411-408	5040/41-140/0	Naroże prawe	1
19	8245-040-410-305	5040/41-030/1	Naroże lewe	1
20	8245-043-410-434	5043/41-043/0	Tunel wlotowy	1
21	8245-040-411-347	5040/41-134/0	Wspornik prawy	1
22	8245-040-411-260	5040/41-126/0	Ramię	1
23		PN-63/M-83002	Sworzeń 6x50/47	2
24		PN-74/M-82105	Śruba M6x16-3.6-III	6
25		PN-74/M-82105	Śruba M6x25-3.6-III	8
26		PN-74/M-82105	Śruba M8x16-5.8-II	29
27		PN-74/M-82105	Śruba M10x30-3.6-III	5
28		PN-75/M-82144	Nakrętka M6-5-II	38
29		PN-75/M-82144	Nakrętka M8-5-II	32

1	2	3	4	5
30		PN-75/M-82144	Nakrętka M10-5-II	7
31		PN-75/M-82144	Nakrętka M12-5-II	2
32		PN-78/M-82005	Podkładka 8,4	2
33		PN-78/M-82005	Podkładka 13	2
34		PN-78/M-82005	Podkładka 17	8
35		PN-59/M-82030	Podkładka 6,5	65
36		PN-59/M-82030	Podkładka 8,5	64
37		PN-59/M-82030	Podkładka 10,5	10
38		PN-59/M-82030	Podkładka 13,0	2
39		PN-76/M-82001	Zawlecza S-Zn-1,6x12	2
40		PN-76/M-82001	Zawlecza S-Zn-3,2x20	2
41		PN-76/M-82001	Zawlecza S-Zn-3,2x25	6
42		50.02.333.0	Zaczep C-330	2
43		PN-74/M-82105	Śruba M8x25-3.6-III	4
44		PN-78/M-82005	Podkładka 6,4	8
45		PN-77/M-82008	Podkładka Z6,1	14
46		PN-77/M-82008	Podkładka Z10,2	3
47		PN-77/M-82008	Podkładka Z8,2	33
48	8245-043-410-011	5043/41-001/0	Cięgno poziome	2
49	8245-043-410-040	5043/41-004/0	Cięgno pionowe	2
50	8245-043-410-215	5043/41-021/0	Uszczelka /kleić klejem Pronikol OBT-III/	2
-	8245-043-410-447	5043/41-044/0	Ramka chłodnicy kompletna /składa się z elementów poz. 3, 50/	1

VI. CZĘŚCI MONTAŻU OGÓLNEGO I WYPOSAŻENIE

R-VI/1 CZĘŚCI MONTAŻU OGÓLNEGO (NAPĘDY, STRONA PRAWA)

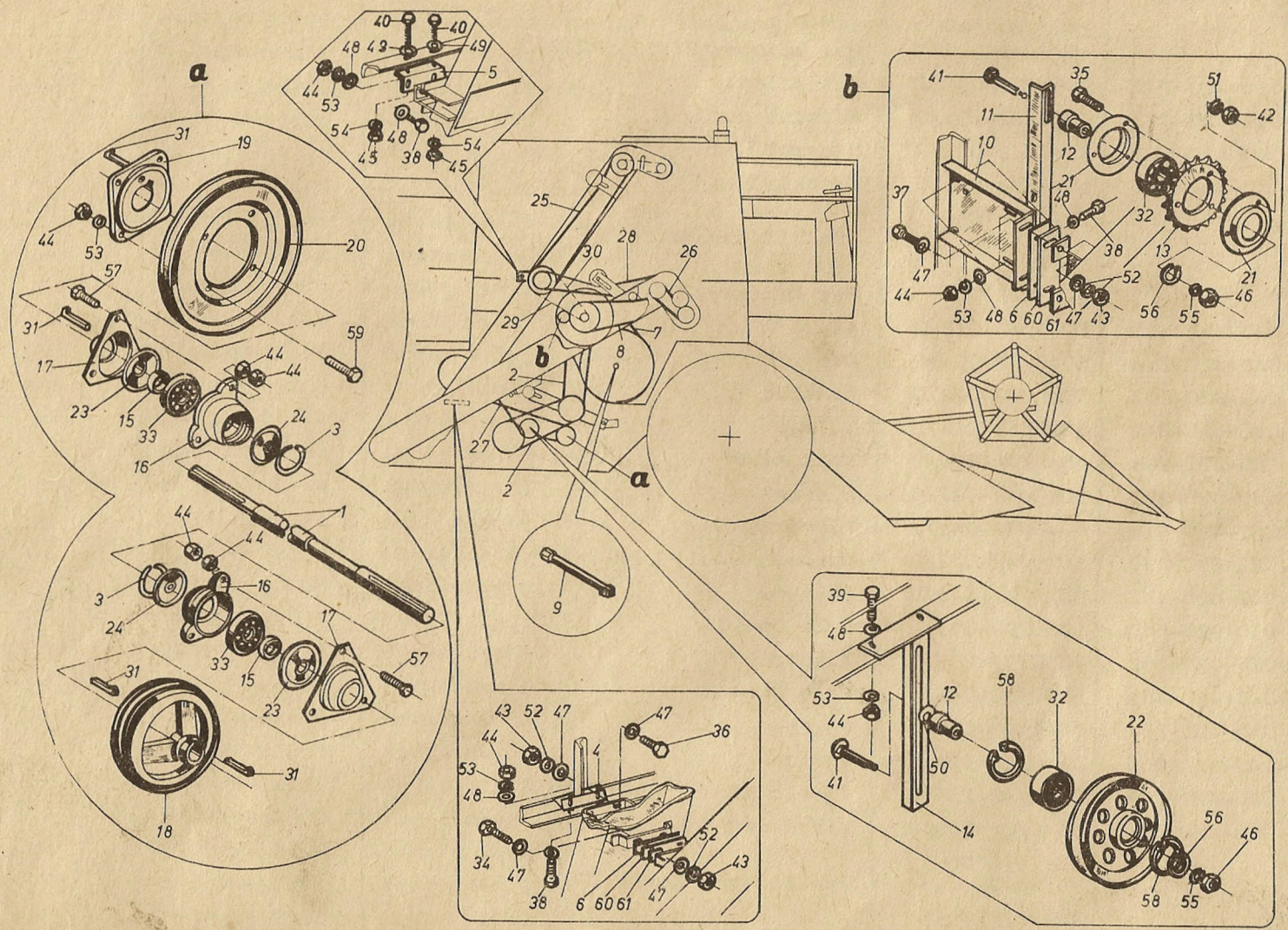

Nr na rys.	Symbol KTM	Nr katalogowy lub nr normy	Nazwa części lub oznaczenie wg normy	Liczba sztuk w zespole
1	2	3	4	5
1	8245-050-920-565	5050/92-056/0	Wał	1
2		ZN-78/MPCh- -G/Sa-39	Pas klinowy 20x12,5x2080	2
3	8245-050-920-390	5050/92-039/0	Pierścień	2
4	8245-040-420-010	5040/42-001/0	Wieszak dolny	1
5	8245-040-420-023	5040/42-002/0	Wieszak górny	1
6	8245-040-420-064	5040/42-006/0	Przekładka	0-4
7		ZN-78/MPCh- -G/Sa-39	Pas klinowy HM 2178	1
8		ZN-78/MPCh- -G/Sa-39	Pas klinowy 25x16x1770	1
9	8245-040-420-181	5040/42-018/2	Klucz	1
10	8245-040-420-214	5040/42-021/2	Wieszak	1
11	8245-040-420-227	5040/42-022/0	Wieszak	1
12	8245-040-420-242	5040/42-024/0	Tuleja	2
13	8245-040-420-268	5040/42-026/0	Koło z=20	1
14	8245-040-420-270	5040/42-027/0	Wieszak	1
15	8245-040-420-418	5040/42-041/0	Pierścień	2
16	8245-040-420-420	5040/42-042/0	Oprawa	2
17	8245-040-420-433	5040/42-043/0	Pokrywa	2
18	8245-050-920-540	5050/92-054/0	Koło Dp=204	1
19	8245-050-920-552	5050/92-055/0	Piasta	1
20	8245-040-420-461	5040/52-045/0	Koło Dz=468	1
21	8245-040-421-256	5040/42-125/0	Pokrywa	2
22	8245-040-421-269	5040/42-126/1	Tarcza	2
23	8245-040-421-399	5040/42-139/0	Pierścień	2
24	8245-040-210-061	5040/21-006/0	Pierścień	2
25		ZN-78/MPCh- -G/Sa-39	Pas klinowy 25x16x2900	1
26		ZN-78/MPCh- -G/Sa-39	Pas klinowy HB1085	1

1	2	3	4	5
27		ZN-78/MPCh- -G/Sa-39	Pas klinowy 20x12,5x3040	1
28		ZN-78/MPCh- -G/Sa-39	Pas klinowy HC2315	1
29		PN-77/M-84168	Łańcuch 10B-92/pz	1
30		PN-77/M-84168	Ogniwo łańcucha 10B /stosować w razie potrzeby/	1
31		PN-74/M-85031	Klin M10x8x50	4
32		PN-79/M-86100	Łożysko 6205 2RR	2
33		PN-79/M-86130	Łożysko 2207	2
34		PN-74/M-82105	Śruba M8x35-5.8-II	2
35		PN-74/M-82105	Śruba M6x20-5.8-II	3
36		PN-74/M-82105	Śruba M8x25-3.6-III	2
37		PN-74/M-82105	Śruba M8x30-3.6-III	2
38		PN-74/M-82105	Śruba M10x30-3.6-III	7
39		PN-74/M-82105	Śruba M10x35-5.8-II	2
40		PN-74/M-82105	Śruba M12x35-3.6-III	2
41		PN-76/M-82406	Śruba M16x65-4.8	2
42		PN-75/M-82144	Nakrętka M6-5-II	3
43		PN-75/M-82144	Nakrętka M8-5-II	4
44		PN-75/M-82144	Nakrętka M10-5-II	25
45		PN-75/M-82144	Nakrętka M12-5-II	2
46		PN-75/M-82144	Nakrętka M16-5-II	2
47		PN-78/M-82005	Podkładka 8,4	12
48		PN-78/M-82005	Podkładka 10,5	16
49		PN-78/M-82005	Podkładka 13	4
50		PN-78/M-82005	Podkładka 21	1
51		PN-77/M-82008	Podkładka Z6,1	3
52		PN-77/M-82008	Podkładka Z8,2	6
53		PN-77/M-82008	Podkładka Z10,2	13
54		PN-77/M-82008	Podkładka Z12,2	2
55		PN-77/M-82008	Podkładka Z16,3	2
56		PN-81/M-85111	Pierścień 25z	2
57		PN-74/M-82105	Śruba M10x40-4.8-II	6

1	2	3	4	5
58		PN-81/M-85111	Pierścień 52w	2
59		PN-74/M-82105	Śruba 10x30-5.8-II	4
60	8245-040-422-511	5040/42-251/0	Przekładka	1
61	8245-040-422-524	5040/42-252/0	Przekładka	2
-	8245-040-421-536	5040/42-153/0	Napinacz pasa wytrząsacza /składa się z elementów poz. 12, 14, 22, 32, 39, 41, 44, 46, 48, 50, 53, 55, 56, 58/	1
-	8245-040-421-011	5040/42-101/0	Napinacz /składa się z elementów poz. 12, 22, 32, 56, 58/	1
-	8245-050-920-537	5050/92-053/0	Przystawka napędowa /składa się z elementów poz. 1, 3, 15, 16, 17, 18, 19, 20, 23, 24, 31, 33, 34, 44, 53, 57, 59/	1
-	8245-040-421-523	5040/42-152/0	Napinacz łańcucha napędu podnośnika /składa się z elementów poz. 6, 10, 11, 12, 13, 21, 32, 35, 42, 51, 56, 60, 61/	1
-	8245-040-421-009	5040/42-100/1	Napinacz zębaty /składa się z elementów poz. 12, 13, 21, 32, 35, 42, 51, 56/	1

R-VI/2 CZĘŚCI MONTAŻU OGÓLNEGO (PRZEKŁADNIA BEZSTOPNIOWA NAPĘDU WENTYLATORA, POKRYWA AKUMULATORÓW)

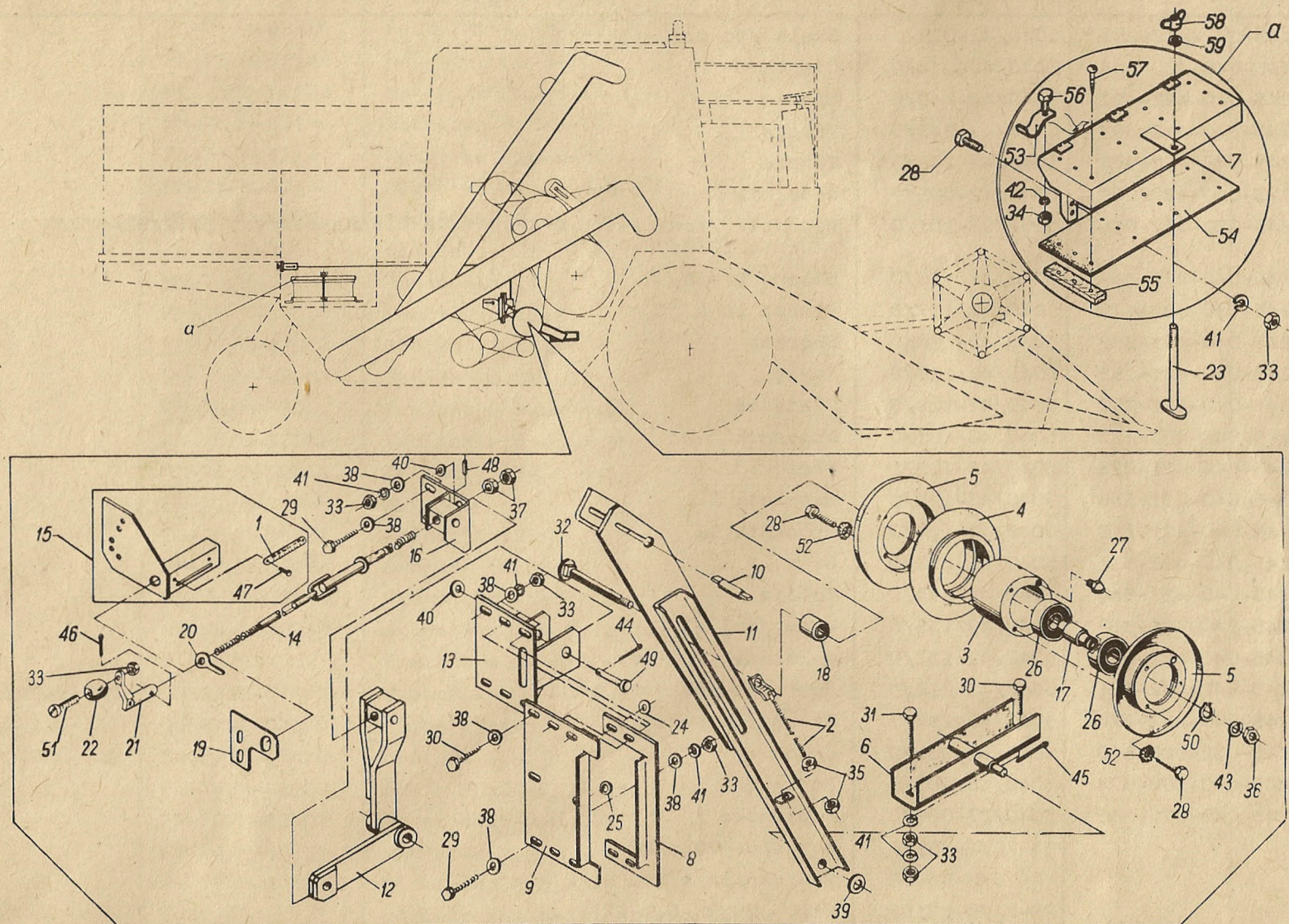

Nr na rys.	Symbol KTM	Nr katalogowy lub nr normy	Nazwa części lub oznaczenie wg normy	Liczba sztuk w zespole
1	2	3	4	5
1	8245-040-420-283	5040/42-028/0	Skala /do poz. 15/	1
2	8245-040-420-344	5040/42-034/0	Cięgno	1
3	8245-040-422-491	5040/42-249/0	Oprawa	1
4	8245-040-422-489	5040/42-248/0	Tarcza	1
5	8245-040-422-476	5040/42-247/0	Tarcza	2
6	8245-040-420-869	5040/42-086/0	Wspornik	1
7	8245-052-921-016	5052/92-101/0	Wspornik /zamawiać z przyspawaną blachą pokrywy 5052/92-072/0 i uchem 5052/92-075/0	1
8	8245-040-421-167	5040/42-116/0	Blacha prawa	1
9	8245-040-421-170	5040/42-117/0	Blacha lewa	1
10	8245-040-421-182	5040/42-118/0	Sworzeń	1
11	8245-040-421-195	5040/42-119/0	Ramię	1
12	8245-040-421-202	5040/42-120/0	Dźwignia	1
13	8245-040-421-215	5040/42-121/0	Wspornik	1
14	8245-040-421-228	5040/42-122/1	Drażek	1
15	8245-040-421-230	5040/42-123/0	Wspornik I	1
16	8245-040-421-243	5040/42-124/0	Wspornik II	1
17	8245-040-422-537	5040/42-253/0	Czop	1
18	8245-040-422-540	5040/42-254/0	Tuleja	1
19	8245-040-421-358	5040/42-135/0	Wspornik	1
20	8245-040-421-373	5040/42-137/0	Wskazówka /do poz. 14/	1
21	8245-040-422-361	5040/42-236/0	Pokrętło /do poz. 14/	1
22	8245-040-422-374	5040/42-237/0	Gałka /do poz. 14/	1
23	8245-052-920-660	5052/92-066/0	Śruba	1
24	8245-040-180-074	5040/18-007/0	Podkładka I	2
25	8245-040-270-086	5040/27-008/0	Podkładka	1
26		PN-79/M-86100	łożysko 6205 2RR	2
27		PN-76/M-86002	Smarowniczką St. B1/8"	1
28		PN-74/M-82105	Śruba M8x20-5.8-II	11
29		PN-74/M-82105	Śruba M8x25-5.8-II	5

1	2	3	4	5
30		PN-74/M-82105	Śruba M8x30-5.8-II	6
31		PN-74/M-82105	Śruba M8x45-5.8-II	1
32		PN-76/M-82406	Śruba M16x150-5.8	1
33		PN-75/M-82144	Nakrętka M8-5-II	17
34		PN-75/M-82144	Nakrętka M10-5-II	2
35		PN-75/M-82144	Nakrętka M12-5-II	2
36		PN-75/M-82144	Nakrętka M16-5-II	1
37		PN-75/M-82144	Nakrętka M16x1,5-8-I	2
38		PN-78/M-82005	Podkładka 8,4	24
39		PN-78/M-82005	Podkładka 21	1
40		PN-78/M-82007	Podkładka 17C	2
41		PN-77/M-82008	Podkładka Z8,2	16
42		PN-77/M-82008	Podkładka Z5,1	2
43		PN-77/M-82008	Podkładka Z16,3	1
44		PN-76/M-82001	Zawlecza S-Zn-4x25	1
45		PN-76/M-82001	Zawlecza S-Zn-4x32	1
46		PN-76/M-82001	Zawlecza S-Zn-4x36	1
47		PN-70/M-82952	Nit 3x6	2
48		PN-66/M-85021	Kołek 5n6x25	1
49		PN-63/M-83002	Sworzeń 16x65/59	1
50		PN-81/M-85111	Pierścień 25z	1
51		PN-74/M-82230	Wkręt M8x45-4.8-II /do poz. 25/	1
52		DIN 6798	Podkładka A8,2	8
53	8245-052-920-705	5052/92-070/0	Skobelek	2
54	8245-052-920-733	5052/92-073/0	Płyta gumowa	1
55	8245-052-920-746	5052/92-074/0	Listwa	4
56		PN-74/M-82105	Śruba M5x20-5.8-III	2
57		PN-72/M-82503	Wkręt 4x25 R-D-III	12
58		PN-64/M-82439	Nakrętka M8	1
59		PN-77/M-82008	Podkładka Z10,2	1
-	8245-040-421-126	5040/42-112/2	Przekładnia bezstopniowa wentylatora /składa się z elementów poz. 3, 4, 5, 17, 18, 26, 27, 28, 32, 36, 43, 50, 52/	1
-	8245-052-921-003	5052/92-100/0	Pokrywa akumulatora /składa się z elementów poz. 7, 34, 42, 53, 54, 55, 56, 57/	1

R-VI/3 CZĘŚCI MONTAŻU OGÓLNEGO (NAPĘDY – STRONA LEWA, OSŁONY BĘBNA, GAŚNICE)

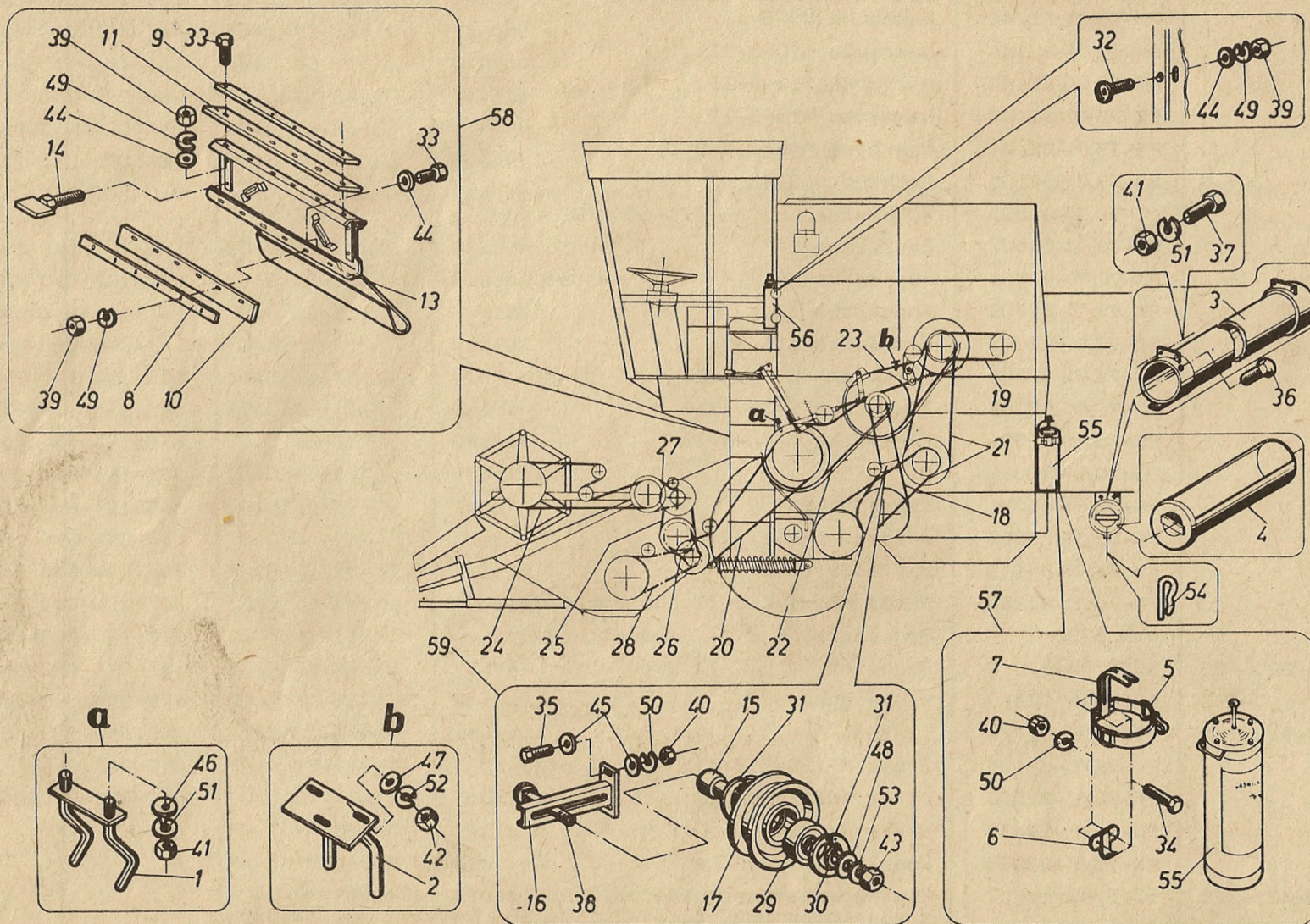

Nr na rys.	Symbol KTM	Nr katalogowy lub nr normy	Nazwa części lub oznaczenie wg normy	Liczba sztuk w zespole
1	2	3	4	5
1	8245-058-420-017	5058/42-001/0	Ogranicznik I	1
4	8245-060-420-154	5060/42-015/0	Skrzynka kpl.	2
5	8245-052-920-629	5052/92-062/0	Ucho zamka /wchodzi do poz. 7 - 5052/92-106/0/	1
6	8245-052-921-031	5052/92-103/0	Uchwyt dolny gaśnicy	1
7	8245-052-921-060	5052/92-106/0	Uchwyt górny gaśnicy	1
8	8245-050-920-053	5050/92-005/0	Nakładka	1
9	8245-050-920-066	5050/92-006/0	Nakładka	1
10	8245-050-920-079	5050/92-007/0	Fartuch I	1
11	8245-050-920-081	5050/92-008/0	Fartuch II	1
13	8245-050-920-593	5050/92-059/0	Blacha czołowa kpl.	1
14	8245-040-420-194	5040/42-019/0	Śruba	2
15	8245-040-420-474	5040/42-047/2	Tuleja	1
16	8245-040-420-487	5040/42-048/1	Wspornik	1
17	8245-040-170-140	5040/17-014/0	Tarcza	1
18		ZN-78/MPCh- -G/Sa-39	Pas klinowy napędu podsiewacza HC 3200	1
19		ZN-78/MPCh- -G/Sa-39	Pas klinowy napędu pompy hydraulicznej HB1525	2
20		9704-11283 /kat. Gates/	Pas klinowy ASAE 2x17x11x3840 Satz	1 kpl.=2 pasy
21		ZN-78/MPCh- -G/Sa-39	Pas napędu przekładni bezstopniowej jazdy HL3242	2
22		9725-11287 /kat. Gates/	Pas klinowy ASAE 3x17x11x3000 POWER BAND	1
23	8245-052-920-015	5052/92-001/0	Pas klinowy POWER BAND 3x17x11x2940 ASAE	1
24		ZN-78/MPCh- -G/Sa-39	Pas napędu nagarniacza 20x12,5x4290	1
25			Pas klinowy HJ 1300	1
26		PN-77/M-84168	Łańcuch 12B-48pz	1
27		PN-77/M-84168	Łańcuch 12B-52pz	1
28		PN-77/M-84168	Łańcuch 12B-89wz	1

1	2	3	4	5
29		PN-79/M-86100	Łożysko 6205 2RR	1
30		PN-81/M-85111	Pierścień 25z	1
31		PN-81/M-85111	Pierścień 52w	2
32		PN-74/M-82209	Wkręt M6x20-4.8-II	3
33		PN-74/M-82105	Śruba M6x20-5.8-II	12
34		PN-74/M-82105	Śruba M8x20-5.8-II	4
35		PN-74/M-82105	Śruba M8x25-3.6-III	2
36		PN-74/M-82105	Śruba M8x30-8.8-II	2
38		PN-76/M-82406	Śruba M16x75-5.8	1
39		PN-75/M-82144	Nakrętka M6-5-II	16
40		PN-75/M-82144	Nakrętka M8-5-II	6
41		PN-75/M-82144	Nakrętka M10-5-II	2
43		PN-75/M-82144	Nakrętka M16-5-II	1
44		PN-78/M-82005	Podkładka 6,4	15
45		PN-78/M-82005	Podkładka 8,4	4
46		PN-78/M-82005	Podkładka 10,5	2
48		PN-78/M-82005	Podkładka 17	1
49		PN-77/M-82008	Podkładka Z6,1	15
50		PN-77/M-82008	Podkładka Z8,2	6
51		PN-77/M-82008	Podkładka Z10,2	2
53		PN-77/M-82008	Podkładka Z16,3	1
54		BN-81/1902-04	Zawlecza A60	2
55		PN-64/M-51051	Gaśnica pianowa PG-46	1
56		PG-25	Gaśnica proszkowa GP-2 z wieszakiem	1
57	8245-052-921-029	5052/92-102/0	Zawieszenie gaśnicy /składa się z elementów poz. 5, 6, 7, 34 - 4 szt., 40 - 4 szt., 50 - 4 szt., 55/	1
58	8245-050-920-025	5050/92-002/2	Ośłona bębna /składa się z elementów poz. 8÷14, 33 - 12 szt., 39 - 12 szt., 44 - 12 szt./	1
59	8245-040-421-024	5040/42-102/1	Napinacz pasa podsiewacza /składa się z elementów poz. 15, 16, 17, 29, 30, 31, 35 - 2 szt., 38, 40 - 2 szt., 43, 45 - 4 szt., 48, 50 - 2 szt., 53/	1

R-VI/4 CZĘŚCI MONTAŻU OGÓLNEGO (UKŁAD DŹWIGNIOWY I ROLKA PASA WIELORÓWKOWEGO)

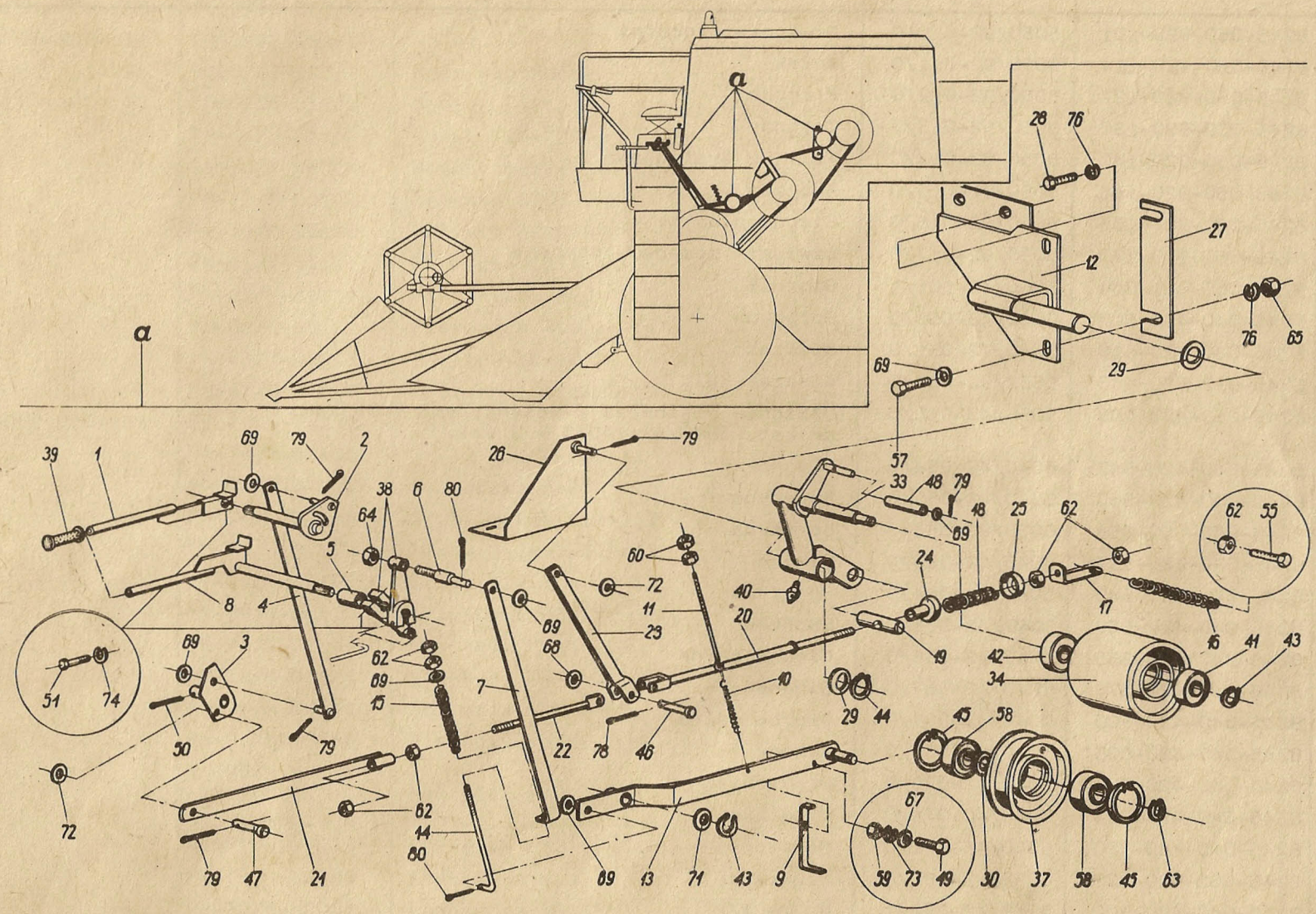

Nr na rys.	Symbol KTM	Nr katalogowy lub nr normy	Nazwa części lub oznaczenie wg normy	Liczba sztuk w zespole
1	2	3	4	5
1	8245-050-920-101	5050/92-010/0	Dźwignia młocarni	1
2	8245-050-920-114	5050/92-011/0	Wałek	1
3	8245-050-920-127	5050/92-012/0	Przegub	1
4	8245-050-920-130	5050/92-013/0	Cięgno	1
5	8245-050-920-142	5050/92-014/0	Tulejka dystansowa	1
6	8245-050-920-155	5050/92-015/0	Sworzeń	1
7	8245-050-920-168	5050/92-016/0	Cięgno płaskie	1
8	8245-050-920-170	5050/92-017/0	Dźwignia zespołu żniwnego	1
9	8245-060-421-053	5060/42-105/1	Opornik	1
10	8245-040-420-507	5040/42-050/0	Sprężyna	1
11	8245-040-420-510	5040/42-051/0	Wieszak	1
12	8245-052-920-835	5052/92-083/0	Wieszak kpl.	1
13	8245-058-420-106	5058/42-010/0	Dźwignia napinacza z wciśniętymi tulejkami nr kat. 5040/42-140/0 - 2 szt.	1
14	8245-040-420-548	5040/42-054/0	Cięgno	1
15	8245-040-420-560	5040/42-055/0	Sprężyna	1
16	8245-050-800-854	5050/80-085/0	Sprężyna	1
17	8245-040-420-637	5040/42-063/0	Cięgno	1
18	8245-040-420-640	5040/42-064/0	Sprężyna	1
19	8245-040-420-652	5040/42-065/0	Sworzeń	1
20	8245-040-420-665	5040/42-066/0	Cięgno górne	1
21	8245-040-420-678	5040/42-067/0	Cięgno	1
22	8245-040-420-680	5040/42-068/0	Cięgno dolne	1
23	8245-040-420-693	5040/42-069/0	Wahacz	1
24	8245-040-420-700	5040/42-070/0	Prowadnica	1
25	8245-040-420-713	5040/42-071/0	Miseczka	1
26	8245-040-420-726	5040/42-072/0	Podstawa	1
27	8245-052-920-822	5052/92-082/0	Podkładka	0-4
28	8245-040-420-802	5040/42-080/1	Śruba 1/2"	2

1	2	3	4	5
29	8245-040-420-815	5040/42-081/0	Podkładka	2
30	8245-060-420-113	5060/42-011/0	Pierścień dystansowy	1
33	8245-052-920-290	5052/92-029/0	Dźwignia	1
34	8245-050-920-511	5050/92-051/1	Rolka	1
37	8245-060-421-231	5060/42-123/0	Koło napinacza	1
38	8245-040-260-123	5040/26-012/1	Ramię	1
39		PN-61/S-91260	Chwył T20x120	2
40		PN-76/M-86002	Smarownicza St. B1/8"	1
41		PN-79/M-86100	Łożysko 6205 2RR	1
42		PN-79/M-86100	Łożysko 6206 2RR	1
43		PN-81/M-85111	Pierścień 25z	2
44		PN-81/M-85111	Pierścień 35z	1
45		PN-81/M-85111	Pierścień 40w	2
46		PN-63/M-83002	Sworzeń 10x30/26	1
47		PN-63/M-83005	Sworzeń 12h11x25/19	1
48	8245-052-920-288	5052/92-028/0	Tulejka	1
49		PN-74/M-82105	Śruba M6x20-5.8-II	1
50		PN-76/M-82001	Zawlecza S-Zn-5x36	1
51		PN-74/M-82105	Śruba M8x40-3.6-III	3
55		PN-74/M-82105	Śruba M12x35-5.8-II	1
57		PN-74/M-82105	Śruba M12x35-8.8-II	2
58		PN-79/M-86100	Łożysko 6203 2RR	2
59		PN-75/M-82144	Nakrętka M6-5-II	1
60		PN-75/M-82144	Nakrętka M8-5-II	2
62		PN-75/M-82144	Nakrętka M12-5-II	7
63		PN-81/M-85111	Pierścień 17z	1
64		ZN-75/MPM- -29-10651	Nakrętka M10	1
65		ZN-75/MPM- -29-10651	Nakrętka M12	2
67		PN-78/M-82005	Podkładka 6,4	1
68		PN-78/M-82005	Podkładka 10,5	1
69		PN-78/M-82005	Podkładka 13	8

1	2	3	4	5
71		PN-78/M-82005	Podkładka 25	2
72		PN-78/M-82007	Podkładka 13C	2
73		PN-77/M-82008	Podkładka Z6,1	3
74		PN-77/M-82008	Podkładka Z8,2	1
76		PN-77/M-82008	Podkładka Z12,2	4
78		PN-76/M-82001	Zawlecza S-Zn-2,5x16	1
79		PN-76/M-82001	Zawlecza S-Zn-3,2x20	5
80		PN-76/M-82001	Zawlecza S-Zn-4x25	2
-	8245-060-421-229	5060/42-122/0	Koło napinacza kpl. /składa się z elementów poz. 30, 37, 45, 58/	1
-	8245-052-920-104	5052/92-010/0	Napinacz kpl. /składa się z elementów poz. 33, 34, 40, 41, 42, 43, 48, 69, 79/	1
-	8245-052-920-117	5052/92-011/1	Dźwignia kpl. /składa się z elementów poz. 33, 40, 48, 69, 79/	1

R-VI/5 CZĘŚCI MONTAŻU OGÓLNEGO (NAPINACZA I OSŁONY PASÓW)

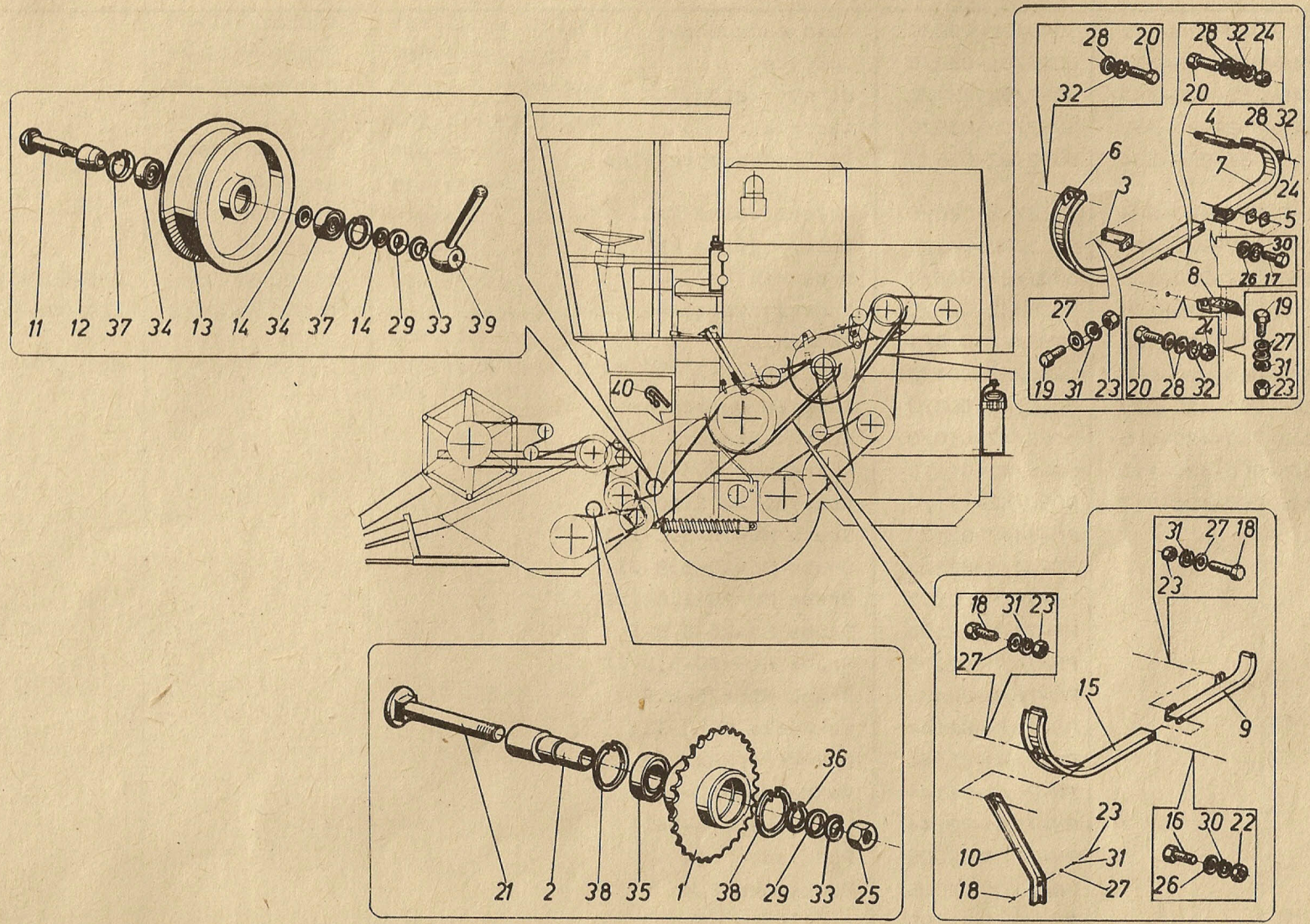

Nr na rys.	Symbol KTM	Nr katalogowy lub nr normy	Nazwa części lub oznaczenie wg normy	Liczba sztuk w zespole
1	2	3	4	5
1	8245-040-010-321	5040/01-032/0	Koło łańcuchowe	1
2	8245-040-010-334	5040/01-033/0	Tulejka	1
3	8245-052-920-349	5052/92-034/0	Uchwyt kątowy	1
4	8245-052-920-351	5052/92-035/0	Łącznik	1
5	8245-052-920-364	5052/92-036/0	Podkładka specjalna	1÷4 wg potrzeb
6	8245-058-420-264	5058/42-026/0	Osłona dolna kpl.	1
7	8245-052-920-412	5052/92-041/0	Osłona górna kpl.	1
8	8245-052-920-453	5052/92-045/0	Wspornik kpl.	1
9	8245-058-420-150	5058/42-015/0	Podtrzymka górna	1
10	8245-058-420-162	5058/42-016/0	Wspornik	1
11	8245-060-420-065	5060/42-006/0	Oś napinacza	1
12	8245-060-420-080	5060/42-008/0	Tulejka dystansowa	1
13	8245-060-420-100	5060/42-010/0	Koło napinacza	2
14	8245-060-420-113	5060/42-011/0	Pierścień dystansowy	1
15	8245-060-421-715	5060/42-171/0	Podtrzymka I kpl.	1
16		PN-74/M-82105	Śruba M6x16-3.6-III	2
17		PN-74/M-82105	Śruba M6x20-5.8-II	2
18		PN-74/M-82105	Śruba M8x25-3.6-III	6
19		PN-74/M-82105	Śruba M8x25-5.8-I	4
20		PN-74/M-82105	Śruba M10x30-5.8-II	4
21		PN-76/M-82406	Śruba M16x75-5.8	1
22		PN-75/M-82144	Nakrętka M6-5-II	2
23		PN-75/M-82144	Nakrętka M8x5-II	10
24		PN-75/M-82144	Nakrętka M10-5-II	4
25		PN-75/M-82144	Nakrętka M16-5-II	1
26		PN-78/M-82005	Podkładka 6,4	4
27		PN-78/M-82005	Podkładka 8,4	12
28		PN-78/M-82005	Podkładka 10,5	8

1	2	3	4	5
29		PN-78/M-82005	Podkładka 17	2
30		PN-77/M-82008	Podkładka Z6,1	4
31		PN-77/M-82008	Podkładka Z8,2	10
32		PN-77/M-82008	Podkładka Z10,2	5
33		PN-77/M-82008	Podkładka Z16,3	2
34		PN-79/M-86100	Łożysko 6203 2RR	2
35		PN-79/M-86100	Łożysko 6205 2RR	1
36		PN-81/M-85111	Pierścień 25z	1
37		PN-81/M-85111	Pierścień 40w	2
38		PN-81/M-85111	Pierścień 52w	2
39		PN-57/M-56155	Rękojeść D125	1
40	8245-040-420-945	5040/42-094/0	Zawleczka	1
-	8245-060-420-093	5060/42-009/0	Koło napinacza kpl. /składa się z elementów poz. 13, 14, 34, 37/	1
-	8245-040-011-259	5040/01-125/0	Napinacz kpl. z=18 /składa się z elementów poz. 1, 2, 35, 36, 38/	1

R-VI/6 OSŁONY NAPĘDU MŁOCARNI

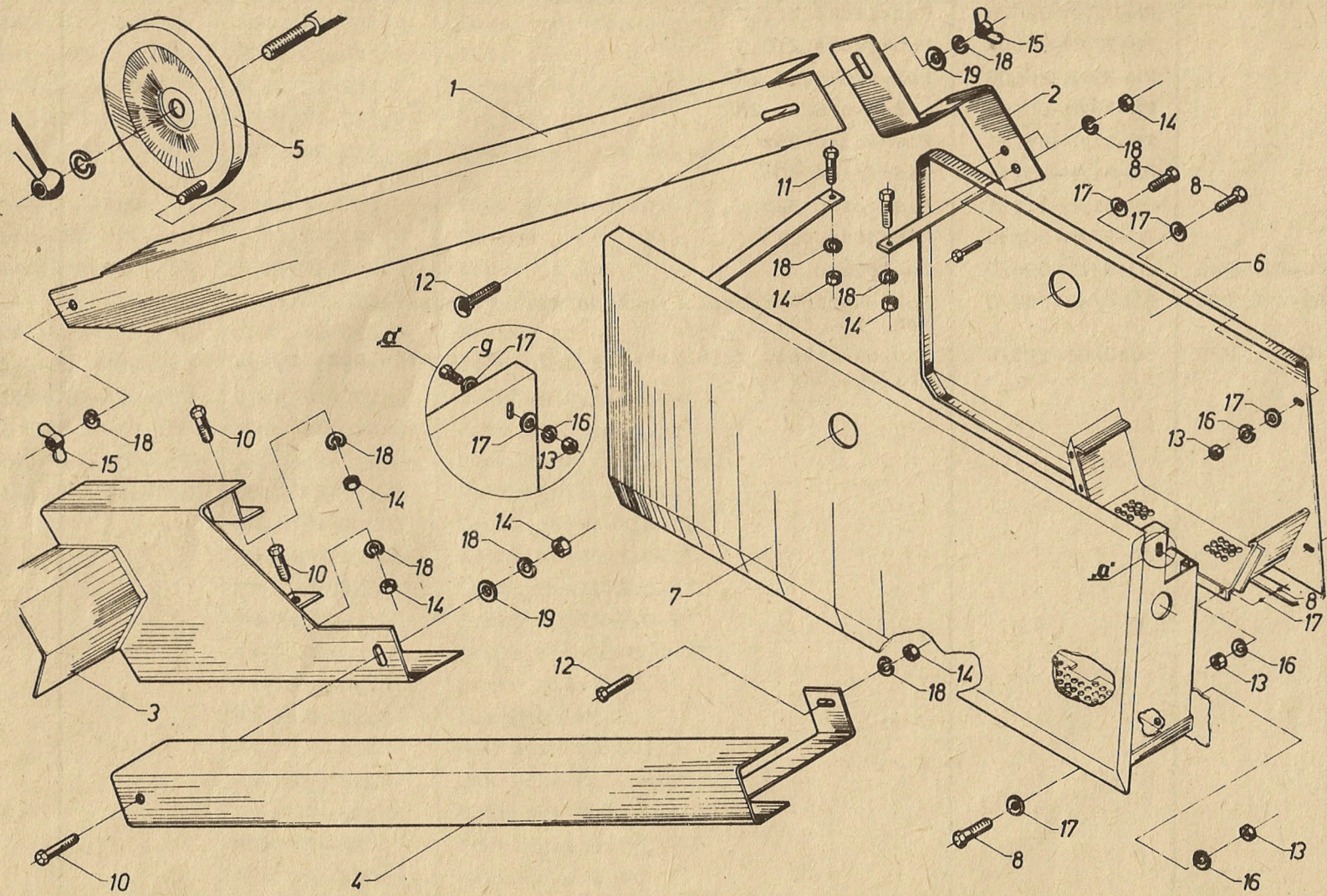

Nr na rys.	Symbol KTM	Nr katalogowy lub nr normy	Nazwa części lub oznaczenie wg normy	Liczba sztuk w zespole
1	8245-043-430-018	5043/43-001/0	Osłona górna	1
2	8245-043-430-020	5043/43-002/0	Wspornik osłony górnej	1
3	8245-043-430-033	5043/43-003/0	Osłona koła pasowego kpl.	1
4	8245-043-430-074	5043/43-007/0	Osłona dolna kpl.	1
5	8245-043-430-107	5043/43-010/0	Osłona napinacza kpl.	1
6	8245-040-430-019	5040/43-001/2	Osłona napędu prawa kpl.	1
7	8245-040-430-021	5040/43-002/2	Osłona napędu lewa kpl.	1
8		PN-74/M-82105	Śruba M6x16-5.8-II	4
9		PN-74/M-82105	Śruba M6x20-5.8-II	1
10		PN-74/M-82105	Śruba M8x20-5.8-II	3
11		PN-74/M-82105	Śruba M8x30-5.8-II	1
12		PN-76/M-82406	Śruba M8x25-4.8	2
13		PN-75/M-82144	Nakrętka M6-5-II	5
14		PN-75/M-82144	Nakrętka M8-5-II	8
15		PN-64/M-82439	Nakrętka M8	2
16		PN-77/M-82008	Podkładka Z6,1	5
17		PN-78/M-82005	Podkładka 6,4	10
18		PN-77/M-82008	Podkładka Z8,2	10
19		PN-59/M-82030	Podkładka 8,5	2

R-VI/7 OSŁONY NAPĘDÓW ZESPOŁU ŻNIWNEGO (OSŁONY BOCZNE)

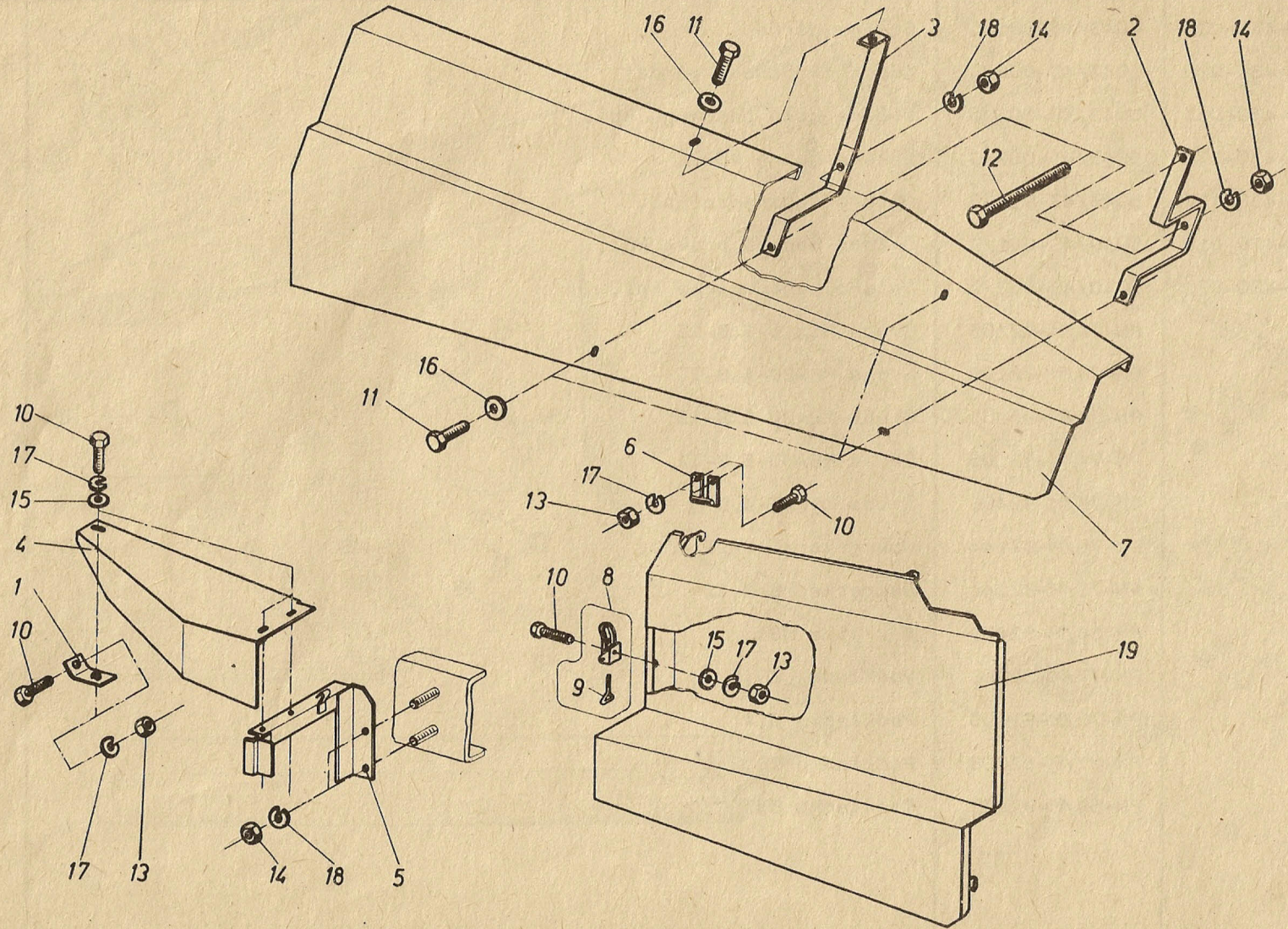

Nr na rys.	Symbol KTM	Nr katalogowy lub nr normy	Nazwa części lub oznaczenie wg normy	Liczba sztuk w zespole
1	8245-056-320-017	5056/32-001/0	Wspornik	1
2	8245-056-320-020	5056/32-002/0	Wspornik	1
3	8245-056-320-032	5056/32-003/0	Wspornik	1
4	8245-056-320-147	5056/32-014/0	Osłona dźwigni napędowej kpl.	1
5	8245-056-320-175	5056/32-017/0	Wspornik kpl.	1
6	8245-056-320-236	5056/32-023/0	Wieszak kpl.	2
7	8245-056-320-264	5056/32-026/0	Osłona napędu nagarniacza kpl.	1
8	8245-056-320-430	5056/32-043/0	Zamek kpl.	1
9	8245-060-221-497	5060/22-149/1	Ucho zamka	1
10		PN-74/M-82105	Śruba M8x16-5.8-II	9
11		PN-74/M-82105	Śruba M10x16-5.8-I	4
12		PN-74/M-82105	Śruba M10x80-5.8-I	2
13		PN-75/M-82144	Nakrętka M8-5-II	6
14		PN-75/M-82144	Nakrętka M10-5-II	4
15		PN-78/M-82005	Podkładka 8,4	4
16		PN-59/M-82030	Podkładka 10,5	4
17		PN-77/M-82008	Podkładka Z8,2	9
18		PN-77/M-82008	Podkładka Z10,2	4
19	8245-056-320-340	5056/32-034/0	Osłona boczna kpl. /składa się z elementów poz. 8, 10 - 1 szt., 13 - 1 szt., 15 - 1 szt., 17 - 1 szt./	1

R-VI/8 OSŁONY NAPĘDÓW ZESPOŁU ŻNIWNEGO (OSŁONY TYLNE)

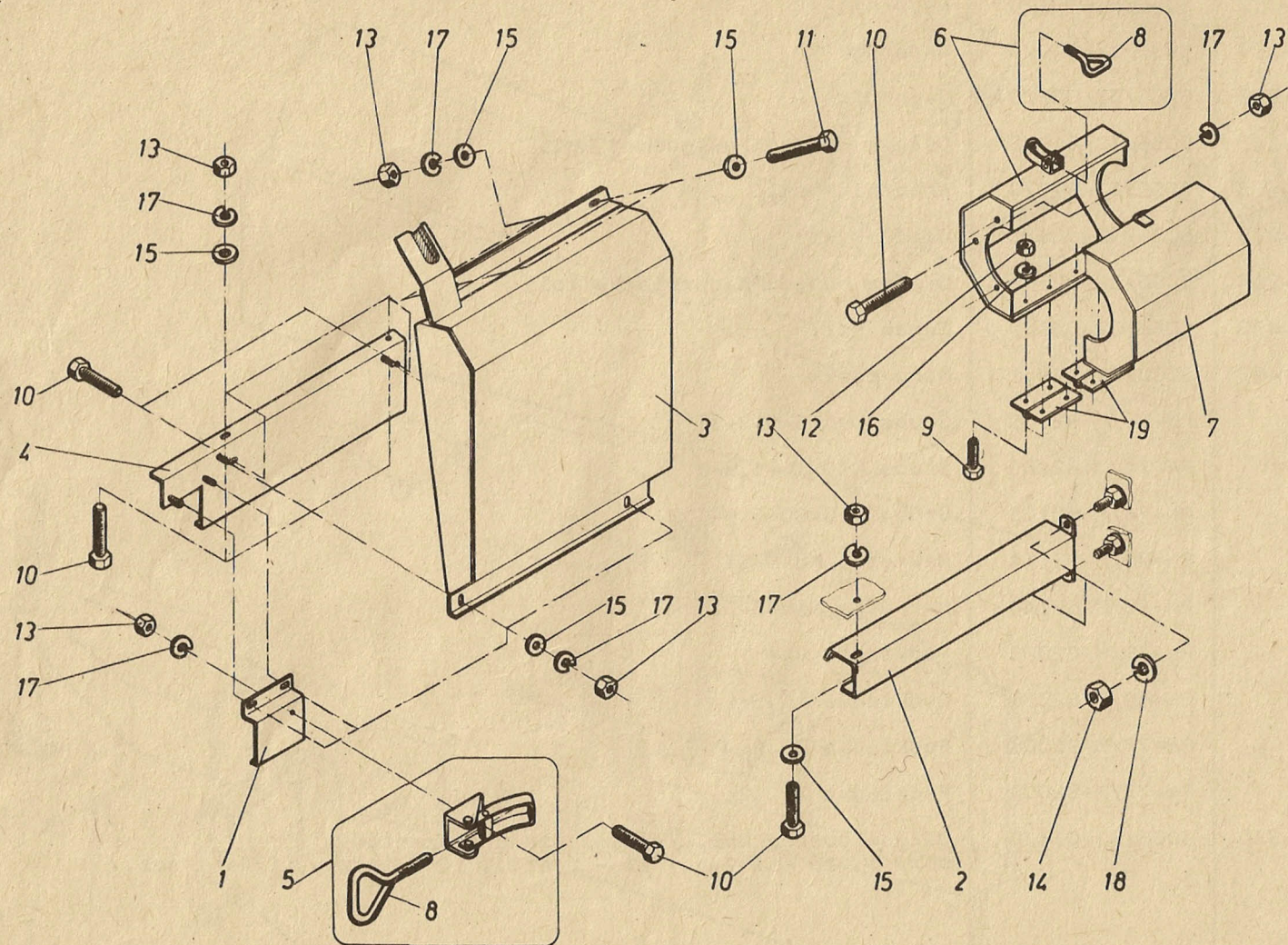

Nr na rys.	Symbol KTM	Nr katalogowy lub nr normy	Nazwa części lub oznaczenie wg normy	Liczba sztuk w zespole
1	8245-056-320-045	5056/32-004/0	Wspornik	1
2	8245-056-320-058	5056/32-005/0	Osłona wału kpl.	1
3	8245-056-320-073	5056/32-007/0	Osłona kpl.	1
4	8245-056-320-325	5056/32-032/0	Osłona kpl.	1
5	8245-056-320-430	5056/32-043/0	Zamek kpl.	1
6	8245-058-320-213	5058/32-021/0	Osłona przednia	1
7	8245-058-320-267	5058/32-026/0	Osłona tylna	1
8	8245-060-221-497	5060/22-149/1	Ucho zamka	2
9		PN-74/M-82105	Śruba M6x12-5.8-II	8
10		PN-74/M-82105	Śruba M8x16-5.8-II	9
11		PN-74/M-82105	Śruba M8x20-5.8-II	2
12		PN-75/M-82144	Nakrętka M6-5-II	8
13		PN-75/M-82144	Nakrętka M8-5-II	15
14		PN-75/M-82144	Nakrętka M10-5-II	2
15		PN-78/M-82005	Podkładka 8,4	13
16		PN-77/M-82008	Podkładka Z6,1	8
17		PN-77/M-82008	Podkładka Z8,2	15
18		PN-77/M-82008	Podkładka Z10,2	2
19		BN-75/5054-05	Zawiasa 112-182-111-4	2

R-VI/9 DASZEK PRZECIWSŁONECZNY

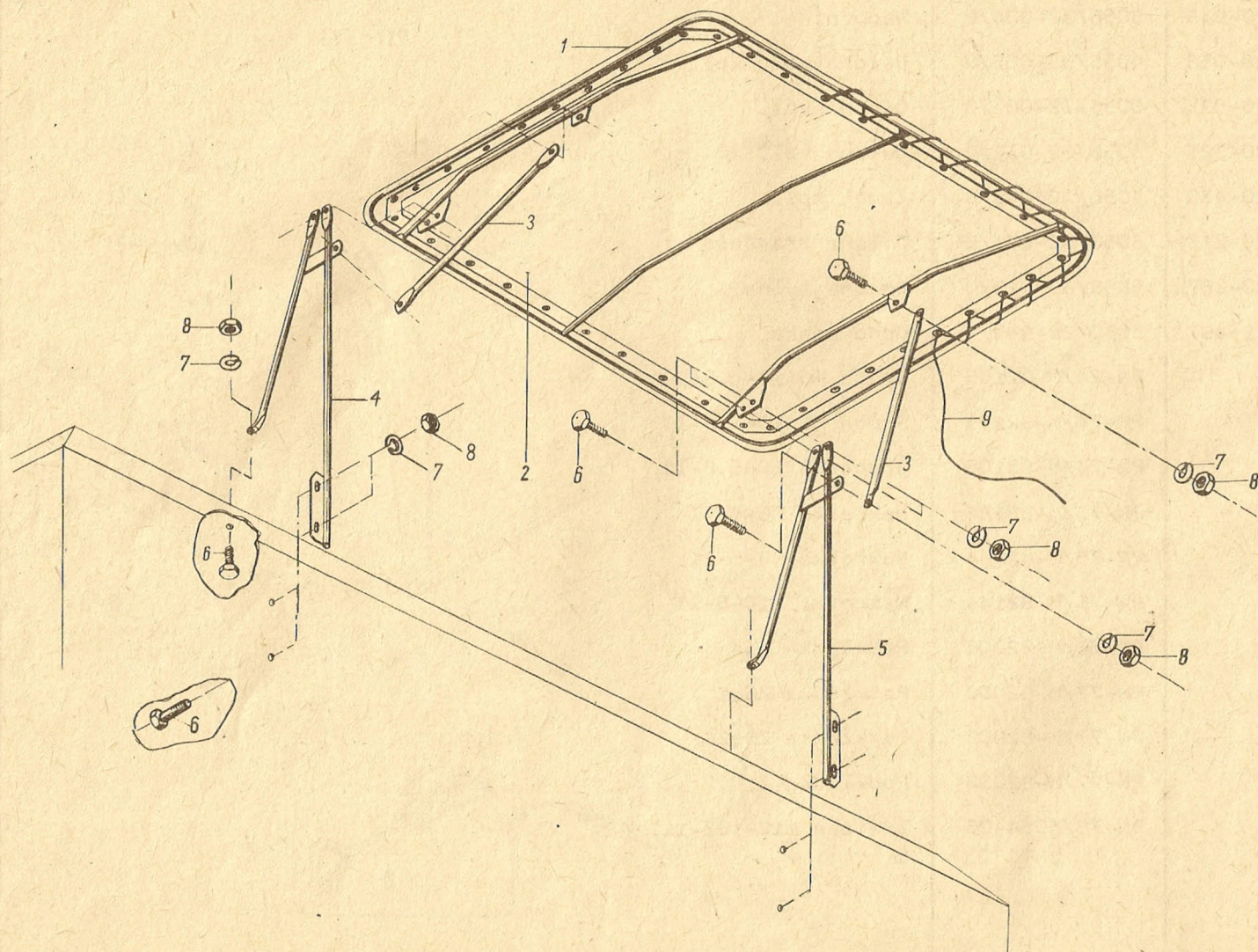

Nr na rys.	Symbol KTM	Nr katalogowy lub nr normy	Nazwa części lub oznaczenie wg normy	Liczba sztuk w zespole
1	8245-050-940-019	5050/94-001/0	Rama	1
2	8245-050-940-021	5050/94-002/1	Płaszcz	1
3	8245-040-440-017	5040/44-001/0	Zastrzał	2
4	8245-040-440-032	5040/44-003/0	Wspornik prawy	1
5	8245-040-440-045	5040/44-004/0	Wspornik lewy	1
6		PN-74/M-82105	Śruba M8x20-5.8-II	14
7		PN-77/M-82008	Podkładka Z8,2	14
8		PN-75/M-82144	Nakrętka M8-5-II	14
9		PN-55/P-85014	Sznurek K111/6-ZN/3-III √l=13 m/	1

R-VI/10 WÓZEK TRANSPORTOWY ZESPOŁU ŻNIWNEGO (RAMA)

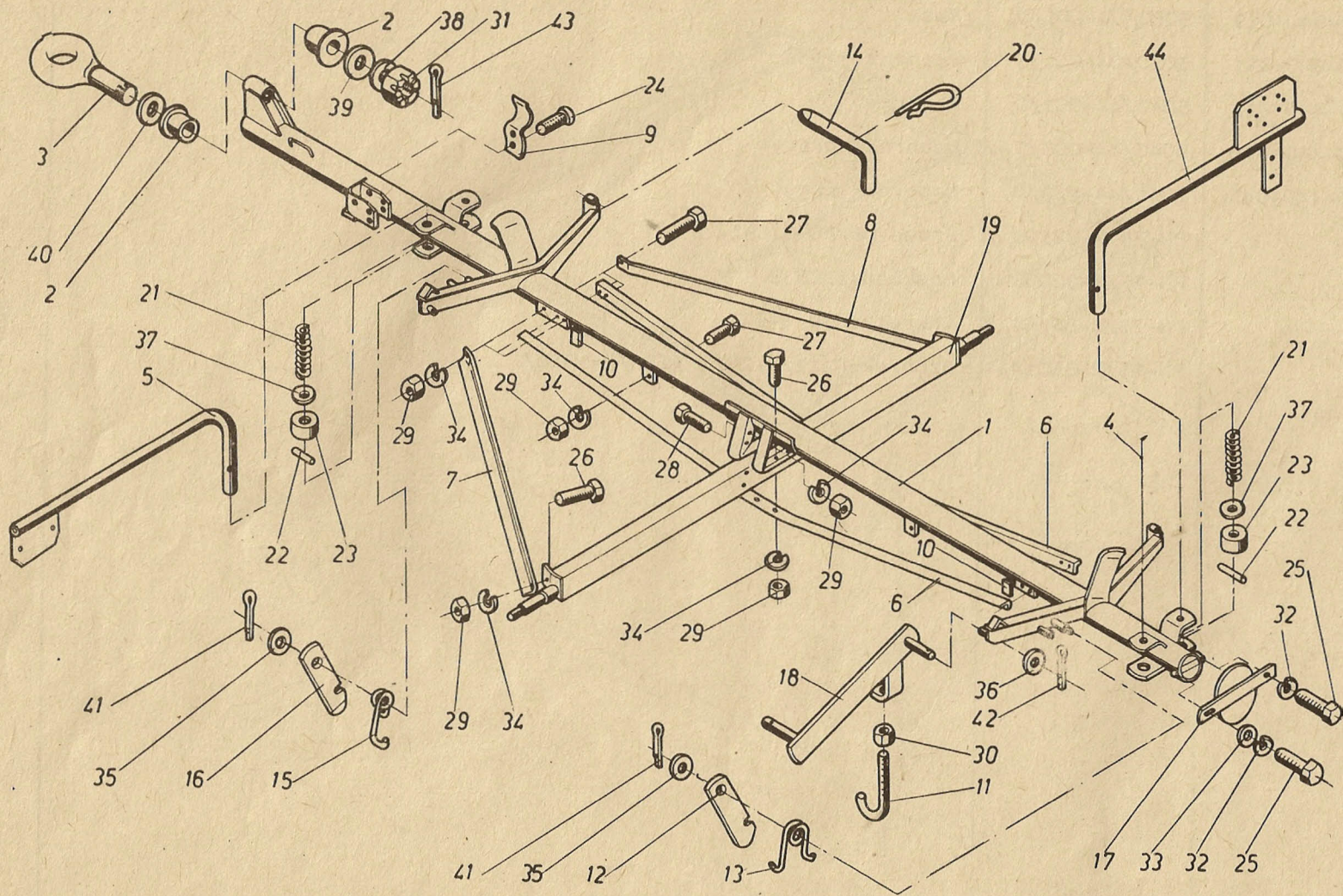

Nr na rys.	Symbol KTM	Nr katalogowy lub nr normy	Nazwa części lub oznaczenie wg normy	Liczba sztuk w zespole
1	2	3	4	5
1	8245-058-970-014	5058/97-001/0	Dźwigar wzdłużny	1
2	8245-060-470-012	5060/47-001/0	Tuleja	2
3	8245-060-470-040	5060/47-004/0	Ucho zaczepu	1
4	8245-060-470-845	5060/47-084/0	Ramię tylne	1
5	8245-060-470-858	5060/47-085/0	Ramię przednie	2
6	8245-040-470-011	5040/47-001/0	Cięgno	2
7	8245-040-470-024	5040/47-002/0	Zastrzał lewy	1
8	8245-040-470-037	5040/47-003/0	Zastrzał prawy	1
9	8245-040-470-065	5040/47-006/0	Uchwyt	1
10	8245-040-470-079	5040/47-007/0	Wspornik	2
11	8245-040-470-182	5040/47-018/0	Hak zaczepu	2
12	8245-040-470-195	5040/47-019/0	Zapadka lewa	1
13	8245-040-470-202	5040/47-020/0	Sprężyna lewa	1
14	8245-040-470-406	5040/47-040/0	Zatyczka	2
15	8245-040-470-421	5040/47-042/0	Sprężyna prawa	1
16	8245-040-470-434	5040/47-043/0	Zapadka prawa	1
17	8245-060-471-204	5060/47-120/0	Pokrywa	1
18	8245-040-470-447	5040/47-044/0	Zaczep mimośrodowy	2
19	8245-040-470-360	5040/47-036/0	Oś wózka	1
20	8245-050-040-143	5050/04-014/0	Zawleczka A86	2
21	8245-040-080-510	5040/08-051/0	Sprężyna	4
22	8245-040-080-548	5040/08-054/0	Kołek	4
23	8245-040-080-652	5040/08-065/0	Miseczka	4
24		PN-74/M-82205	Wkręt M6x12-4.8-II	2
25		PN-74/M-82105	Śruba M8x20-5.8-II	2
26		PN-74/M-82105	Śruba M12x30-5.8-II	6
27		PN-74/M-82105	Śruba M12x40-5.8-II	7
28		PN-74/M-82101	Śruba M12x110-5.8-II	4

1	2	3	4	5
29		N-75/M-82144	Nakrętka M12-5-II	17
30		PN-75/M-82144	Nakrętka M16-5-III	4
31		PN-74/M-82148	Nakrętka AM30x2-5-I	1
32		PN-77/M-82008	Podkładka Z8,2	2
33		PN-78/M-82005	Podkładka 8,4	1
34		PN-77/M-82008	Podkładka Z12,2	17
35		PN-78/M-82007	Podkładka 13C	2
36		PN-78/M-82007	Podkładka 17C	2
37		PN-78/M-82005	Podkładka 26	4
38		PN-63/M-82004	Podkładka 30,5	1
39		PN-78/M-82006	Podkładka 31	1
40		PN-78/M-82005	Podkładka 43	1
41		PN-76/M-82001	Zawlecza S-Zn-3,2x20	2
42		PN-76/M-82001	Zawlecza S-Zn-4x25	2
43		PN-76/M-82001	Zawlecza S-Zn-6,3x63	1
44	8245-060-470-845	5060/47-084/0	Ramię tylne	1

R-VI/11 WÓZEK TRANSPORTOWY ZESPOŁU ŻNIWNEGO (PODPORA I KOŁA)

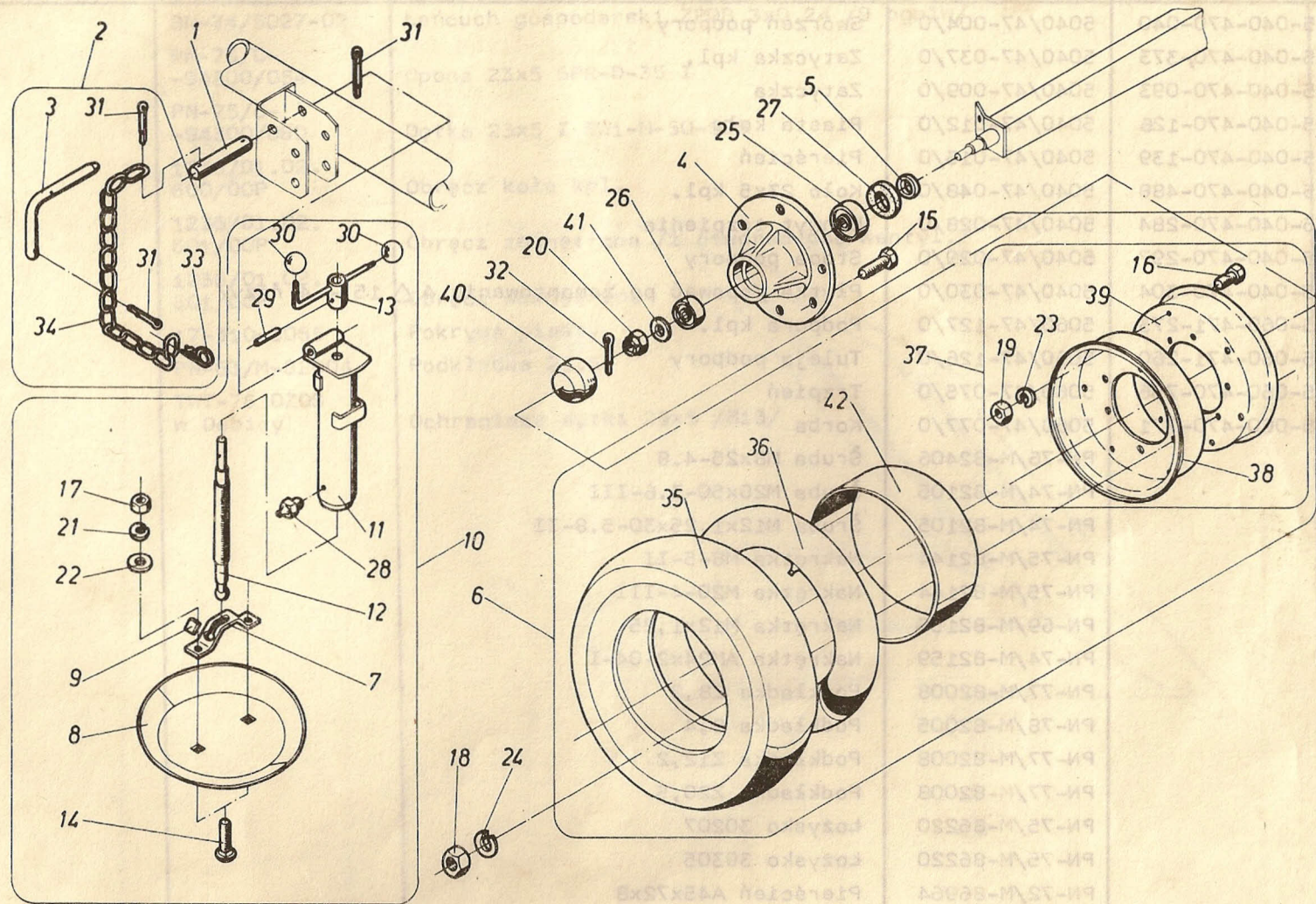

Nr na rys.	Symbol KTM	Nr katalogowy lub nr normy	Nazwa części lub oznaczenie wg normy	Liczba sztuk w zespole
1	2	3	4	5
1	8245-040-470-040	5040/47-004/0	Sworzeń podpory	1
2	8245-040-470-373	5040/47-037/0	Zatyczka kpl.	1
3	8245-040-470-093	5040/47-009/0	Zatyczka	1
4	8245-040-470-126	5040/47-012/0	Piasta koła	2
5	8245-040-470-139	5040/47-013/0	Pierścień	2
6	8245-040-470-488	5040/47-048/0	Koło 23x5 kpl.	2
7	8245-040-470-284	5040/47-028/0	Uchwyt trzpienia	1
8	8245-040-470-297	5040/47-029/0	Stopa podpory	1
9	8245-040-470-304	5040/47-030/0	Płytką /spawac po zamontowaniu 4 Δ 15 - 4 razy/	1
10	8245-060-471-273	5060/47-127/0	Podpora kpl.	1
11	8245-060-471-260	5060/47-126/0	Tuleja podpory	1
12	8245-060-470-756	5060/47-075/0	Trzpień	1
13	8245-060-470-771	5060/47-077/0	Korba	1
14		PN-76/M-82406	Śruba M8x25-4.8	2
15		PN-74/M-82105	Śruba M20x50-3.6-III	12
16		PN-74/M-82105	Śruba M12x1,25x30-5.8-II	12
17		PN-75/M-82144	Nakrętka M8-5-II	2
18		PN-75/M-82144	Nakrętka M20-4-III	12
19		PN-69/M-82155	Nakrętka M12x1,25	12
20		PN-74/M-82159	Nakrętka AM24x2-04-I	2
21		PN-77/M-82008	Podkładka Z8,2	2
22		PN-78/M-82005	Podkładka 8,4	2
23		PN-77/M-82008	Podkładka Z12,2	12
24		PN-77/M-82008	Podkładka Z20,5	12
25		PN-75/M-86220	Łożysko 30207	2
26		PN-75/M-86220	Łożysko 30305	2
27		PN-72/M-86964	Pierścień A45x72x8	2
28		PN-76/M-86001	Smarownicza M10x1	1
29		PN-76/M-85023	Kołek 6x32	1

1	2	3	4	5
30		PN-63/M-56170	Gałka kulista B40 czarna	2
31		PN-76/M-82001	Zawlecзка S-Zn-5x36	3
32		PN-76/M-82001	Zawlecзка S-Zn-5x50	2
33		BN-63/1902-04	Zawlecзка B 60	1
34		BN-74/5027-02	łańcuch gospodarski ZPDB 3x0,24 /9 ogniw/	1
35		PN-73/C- -94300/054	Opona 23x5 6PR-D-35 I	2
36		PN-75/C- -94300/080	Dętka 23x5 I SW1-M-50-60B	2
37		1236/01.02. 600/OOP	Obręcz koła kpl.	2
38		1236/01.02. 601/OOP	Obręcz zewnętrzna /z otworem pod wentyl./	2
39		1236/01.02. 601/OCP	Obręcz wewnętrzna	2
40		17-310-3065	Pokrywa piasty	2
41		PN-63/M-82004	Podkładka 25,5	2
42		TWT-76 DZOS w Dębicy	Ochraniacz dętki 23x5 /B13/	2

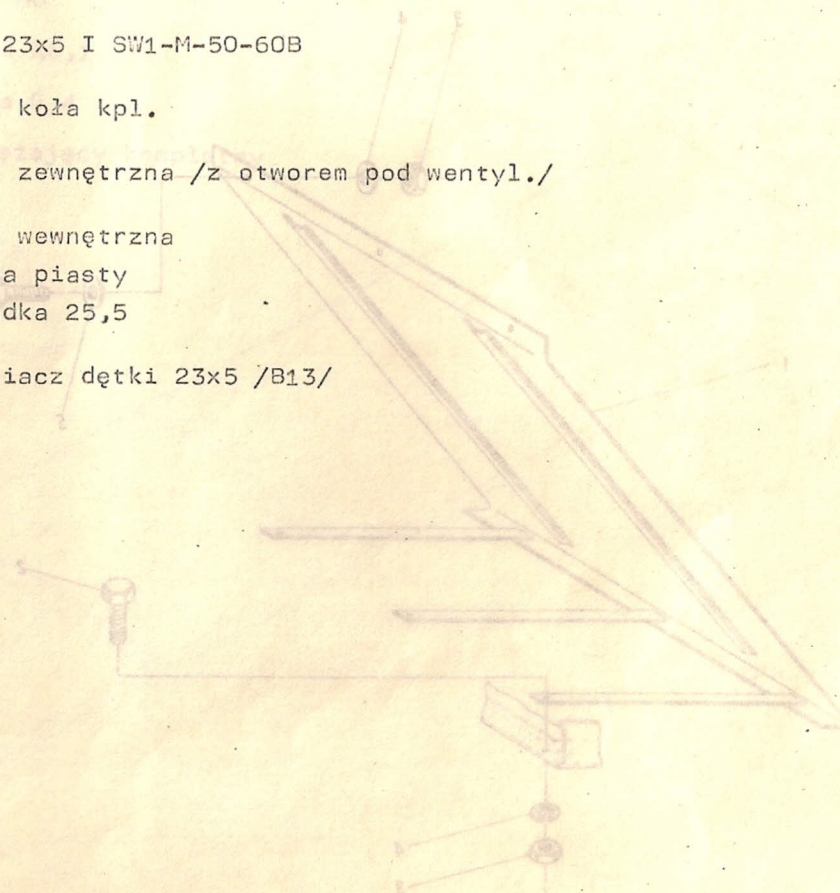

R-VI/12 RUSZT ZWĘZAJĄCY

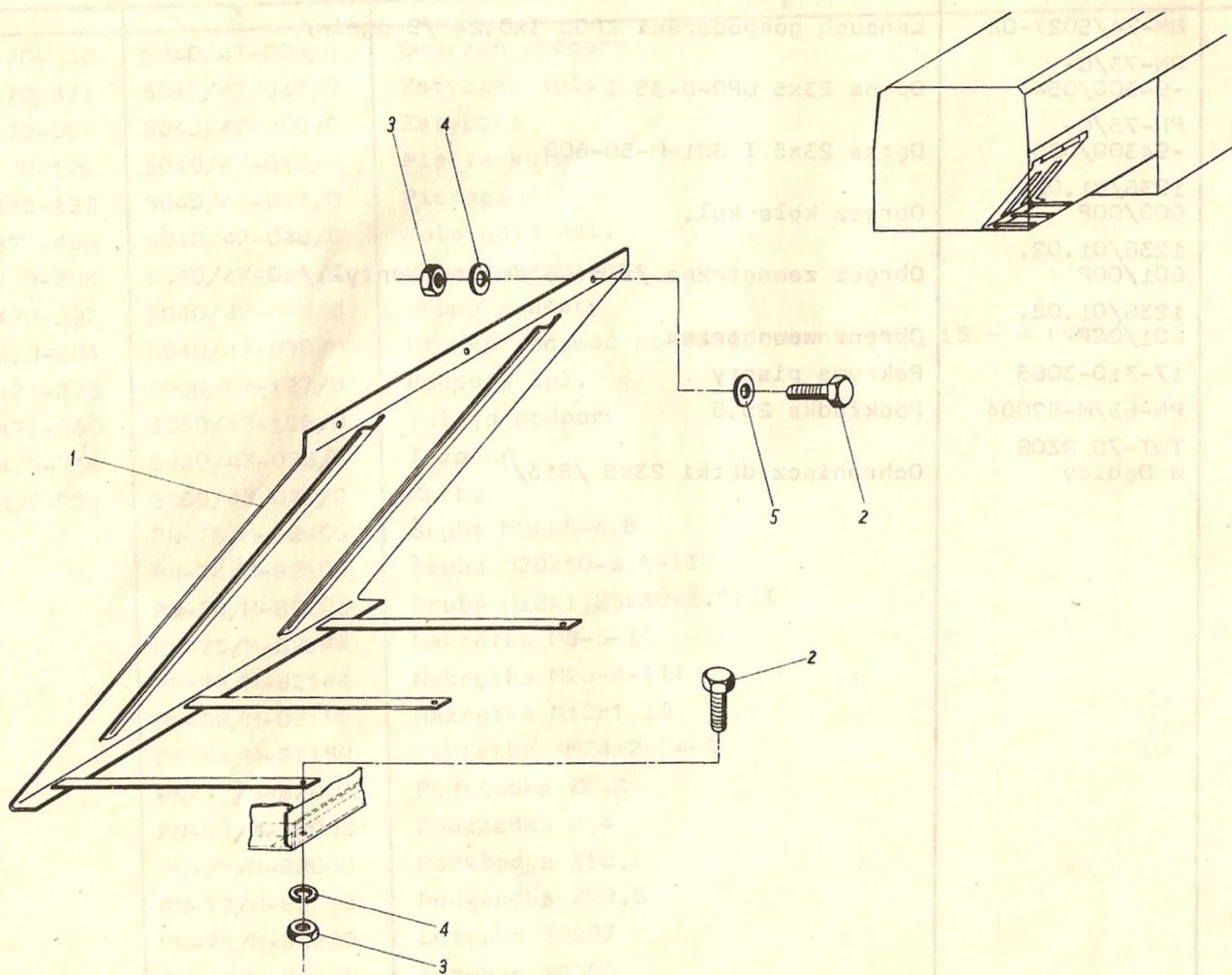

Nr na rys.	Symbol KTM	Nr katalogowy lub nr normy	Nazwa części lub oznaczenie wg normy	Liczba sztuk w zespole
1	8245-050-950-020	5050/95-002/0	Ruszt zwężający	1
2		PN-74/M-82105	Śruba M6x16-3,6-III	6
3		PN-75/M-82144	Nakrętka M6	6
4		PN-77/M-82008	Podkładka Z6,1	6
5		PN-78/M-82005	Podkładka 6,4	3
-	8245-050-950-017	5050/95-001/0	Ruszt zwężający kompletny	1

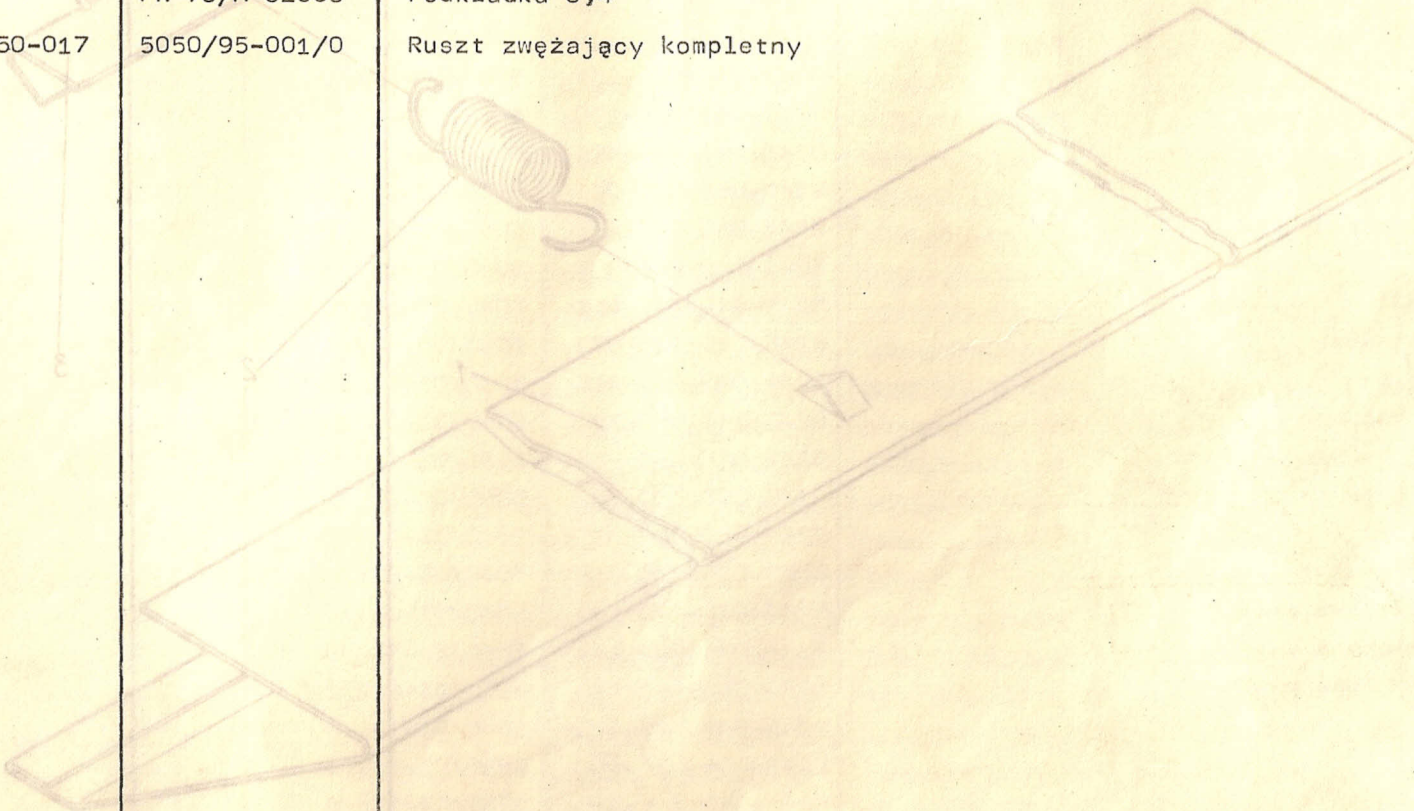

T-VI/13

R-VI/13 WYPOSAŻENIE KOMBAJNU (OSŁONA PRZYRZĄDU TNĄCEGO)

Liczba sztuk w zestawie	Nazwa części lub oznaczenia wg normy	Nr katalogowy lub nr normy	Symbol KTM
1	Ruszt związający	8245-050-950-020/0	8245-050-950-020
5	Grupa mechaniczna-3-0-III	8245-050-950-021/0	8245-050-950-021
5	Przebiegowa	8245-050-950-022/0	8245-050-950-022
5	Podkładka 2,4	8245-050-950-023/0	8245-050-950-023
3	Podkładka 0,4	8245-050-950-024/0	8245-050-950-024
1	Ruszt związający kompletny	8245-050-950-025/0	8245-050-950-025

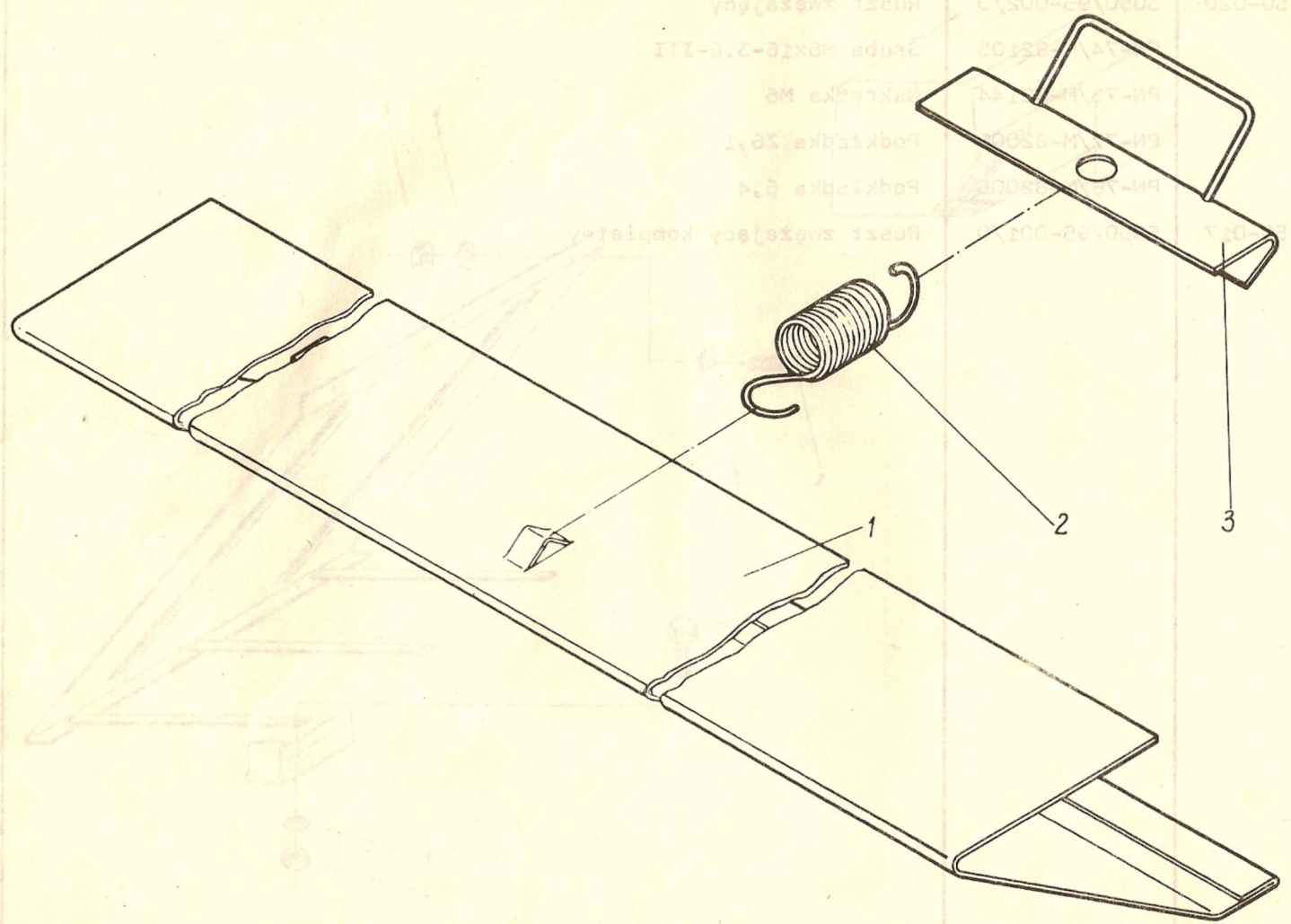

Nr na rys.	Symbol KTM	Nr katalogowy lub nr normy	Nazwa części lub oznaczenie wg normy	Liczba sztuk w zespole
1	8245-040-450-028	5040/45-002/0	Blacha osłony	3
2		5018/61-009/0	Sprężyna zaczepu	3
3		5018/61-010/0	Zaczep sprężyny	3
-	8245-040-450-056	5040/45-005/0	Osłona przyrządu tnącego kompletna /poz. 1÷3/	3

WYKAZ CZĘŚCI PRZEWIDYWANYCH DO REGENERACJI

Lp.	Nazwa części	Symbol KTM	Nr katalogowy	Katalog części Wydanie 1984 rok	
				Nr tablicy tekstowej	Nr na tablicy tekstowej
1	2	3	4	5	6
1	Podstawa napędu kosy	8245-058-010-575	5058/01-057/0	T-I/1	14
2	Zabierak	8245-060-020-101	5060/02-010/0	T-I/2	18
3	Wał	8245-056-020-115	5056/02-001/0	T-I/2	1
4	Koło kpl. z=21	8245-056-020-043	5056/02-004/0	T-I/2	3
5	Koło kpl. z=15	8245-058-020-046	5058/02-004/1	T-I/2	15
6	Oś	8245-055-020-149	5055/02-014/0	T-I/2	7
7	Tuleja	8245-060-020-231	5060/02-023/0	T-I/2	21
8	Dźwignia	8245-057-020-170	5057/02-017/0	T-I/2	10
9	Mimośród	8245-055-020-021	5055/02-002/1	T-I/2	5
10	Wałek	8245-056-030-041	5056/03-004/0	T-I/7	1
11	Tarcza mimośrodu kpl.	8245-060-030-433	5060/03-043/0	T-I/4	21
12	Cylinder	8245-040-031-802	5040/03-180/0	T-I/6	9
13	Koło pasowe	8245-040-031-611	5040/03-161/0	T-I/4	6
14	Rolka napinacza	8245-040-030-575	5040/03-057/0	T-I/5	9
15	Tarcza stała	8245-040-030-315	5040/03-031/0	T-I/6	2
16	Tarcza przesuwna	8245-040-030-397	5040/03-039/0	T-I/6	7
17	Łożysko nagarniacza lewe	8245-055-030-073	5055/03-007/1	T-I/4	8
18	Łożysko nagarniacza prawe	8245-060-030-700	5060/03-070/1	T-I/4	27
19	Tarcza stała	8245-040-030-432	5040/03-043/0	T-I/7	6
20	Tarcza przesuwna	8245-040-030-519	5040/03-051/0	T-I/7	11
21	Koło łańcuchowe z=39	8245-040-030-328	5040/03-032/1	T-I/6	3
22	Koło łańcuchowe z=11	8245-056-030-143	5056/03-014/0	T-I/7	3
23	Koło łańcuchowe z=42	8245-056-030-026	5056/03-002/0	T-I/5	2
24	Koło pasowe	8245-040-030-010	5040/03-001/0	T-I/5	7
25	Oś ramy	8245-056-030-082	5056/03-008/0	T-I/5	4
26	Dźwignia prawa kpl.	8245-060-031-093	5060/03-109/0	T-I/5	13
27	Dźwignia kpl.	8245-056-030-102	5056/03-010/0	T-I/5	5

1	2	3	4	5	6
28	Skrzydło nagarniacza I	8245-055-030-121	5055/03-012/1	T-I/4	9
29	Skrzydło nagarniacza II	8245-055-030-162	5055/03-016/1	T-I/4	10
30	Rolka prowadząca	8245-040-030-590	5040/03-059/0	T-I/4	5
31	Tłok	8245-040-031-830	5040/03-183/0	T-I/6	11
32	Oś prawa	8245-058-040-014	5058/04-001/0	T-I/8	9
33	Oś lewa	8245-060-040-383	5060/04-038/0	T-I/8	22
34	Piasta palca	8245-040-040-280	5040/04-028/0	T-I/8	3
35	Podajnik ślimakowy	8245-058-040-042	5058/04-004/0	T-I/8	10
36	Oś palców	8245-060-040-034	5060/04-003/0	T-I/8	12
37	Korba	8245-060-040-062	5060/04-006/0	T-I/8	15
38	Piasta koła	8245-060-040-368	5060/04-036/0	T-I/8	20
39	Koło łańcuchowe z=12	8245-060-050-045	5060/05-004/0	T-I/10	11
40	Koło łańcuchowe z=12	8245-060-050-865	5060/05-086/0	T-I/10	19
41	Oś	8245-058-050-305	5058/05-030/0	T-I/11	1
42	Wał górny	8245-058-550-212	5058/55-021/1	T-I/10	1
43	Koło pasowe	8245-058-050-130	5058/05-013/0	T-I/10	6
44	Koło pasowe	8245-058-050-127	5058/05-012/0	T-I/10	5
45	Oskona boczna	8245-058-050-094	5058/05-009/0	T-I/10	4
46	Oprawa łożyska	8245-060-050-017	5060/05-001/0	T-I/10	10
47	Tulejka	8245-060-050-982	5060/05-098/0	T-I/10	20
48	Wspornik	8245-052-080-050	5052/08-005/0	T-II/1	12
49	Wał bębna	8245-050-600-218	5050/60-021/0	T-II/6	3
50	Piasta	8245-050-600-157	5050/60-015/0	T-II/6	2
51	Tarcza	8245-055-600-031	5055/60-003/0	T-II/6	6
52	Talerz	8245-040-100-155	5040/10-015/1	T-II/7	8
53	Oprawa łożyska	8245-050-600-116	5050/60-011/1	T-II/7	2
54	Prowadnica	8245-040-100-142	5040/10-014/0	T-II/7	7
55	Piasta przesuwna	8245-050-600-103	5050/60-010/1	T-II/7	1
56	Piasta z tuleją	8245-050-600-205	5050/60-020/0	T-II/7	4
57	Oprawa łożyska	8245-040-100-053	5040/10-005/0	T-II/6	7
58	Tarcza stała	8245-040-100-127	5040/10-012/0	T-II/7	5
59	Tarcza przesuwna	8245-040-100-130	5040/10-013/0	T-II/7	6
60	Wał	8245-050-620-181	5050/62-018/0	T-II/9	3

1	2	3	4	5	6
61	Talerz I	8245-040-120-075	5040/12-007/1	T-II/10	8
62	Talerz II	8245-040-120-088	5040/12-008/1	T-II/10	9
63	Piasta	8245-052-620-039	5052/62-003/0	T-II/9	7
64	Tarcza	8245-050-620-153	5050/62-015/1	T-II/9	5
65	Koło	8245-050-620-194	5050/62-019/0	T-II/10	6
66	Kołnierz	8245-040-120-062	5040/12-006/1	T-II/10	7
67	Koło pasowe	8245-058-120-028	5058/12-002/0	T-II/9	11
68	Wał	8245-050-650-400	5050/65-040/0	T-II/17	1
69	Koło	8245-050-650-392	5050/65-039/0	T-II/17	7
70	Piasta	8245-040-150-143	5040/15-014/0	T-II/17	6
71	Oprawa zewnętrzna	8245-040-130-188	5040/13-018/0	T-II/11	17
72	Oprawa	8245-040-130-190	5040/13-019/0	T-II/11	18
73	Koło	8245-050-630-088	5050/63-008/0	T-II/11	13
74	Tuleja dwudzielna	8245-050-630-034	5050/63-003/0	T-II/11	1
75	Wał korbowy tylny	8245-050-630-019	5050/63-001/0	T-II/11	3
76	Wał korbowy tylny	8245-050-630-050	5050/63-005/0	T-II/11	3
77	Wał korbowy przedni	8245-050-630-177	5050/63-017/0	T-II/11	4
78	Wał korbowy przedni	8245-050-630-149	5050/63-014/0	T-II/11	4
79	Pierścień	8245-050-630-075	5050/63-007/0	T-II/11	14
80	Klepisko	8245-050-610-229	5050/61-022/1	T-II/8	11
81	Oprawa łożyska	8245-058-140-320	5058/14-032/0	T-II/12	16
82	Mimośród	8245-040-141-413	5040/14-141/0	T-II/12	12
83	Wałek	8245-040-170-035	5040/17-003/1	T-II/19	3
84	Tarcza napinacza	8245-040-170-140	5040/17-014/0	T-II/19	8
85	Koło I	8245-040-170-010	5040/17-001/1	T-II/19	1
86	Koło II	8245-040-170-022	5040/17-002/1	T-II/19	2
87	Oprawa łożyska	8245-040-170-048	5040/17-004/0	T-II/19	4
88	Koło	8245-040-180-018	5040/18-001/1	T-II/22	1
89	Ślimak kłosowy górny	8245-040-180-176	5040/18-017/4	T-II/22	13
90	Koło pasowe III	8245-040-200-035	5040/20-003/4	T-II/24	3
91	Koło pasowe I	8245-040-200-063	5040/20-006/1	T-II/26	6
92	Oprawa łożyska	8245-040-200-022	5040/20-002/0	T-II/24	2
93	Wałek	8245-040-200-010	5040/20-001/1	T-II/24	1

1	2	3	4	5	6
94	Koło pasowe II	8245-040-200-111	5040/20-011/2	T-II/26	10
95	Ślimak ziarnowy dolny	8245-050-690-046	5050/69-004/1	T-II/23	1
96	Ślimak ziarnowy górny	8245-050-710-010	5050/71-001/2	T-II/28	1
97	Koło	8245-050-720-517	5050/72-051/0	T-II/31	2
98	Koło napinacza	8245-040-220-467	5040/22-046/0	T-II/31	11
99	Obudowa łożyska	8245-040-220-502	5040/22-050/0	T-II/31	14
100	Łożysko przegubowe	8245-040-220-673	5040/22-067/0	T-II/31	19
101	Ramię napinacza	8245-040-220-441	5040/22-044/3	T-II/31	10
102	Wspornik ślimaka	8245-040-220-543	5040/22-054/0	T-II/31	18
103	Ślimak skośny	8245-050-720-545	5050/72-054/0	T-II/31	8
104	Ślimak poziomy	8245-050-720-573	5050/72-057/0	T-II/31	1
105	Ślimak przenośnika wygarniającego	8245-040-220-658	5040/22-065/1	T-II/30	12
106	Pochwa prawa	8245-056-230-018	5056/23-001/0	T-III/1	3
107	Pochwa lewa	8245-056-230-061	5056/23-006/0	T-III/1	4
108	Tarcza zabierakowa	8245-050-730-044	5050/73-004/0	T-III/1	2
109	Półoś	8245-050-730-031	5050/73-003/1	T-III/1	1
110	Piasta	8245-040-230-014	5040/23-001/1	T-III/1	5
111	Tarcza dociskowa	8245-040-240-081	5040/24-008/2	T-III/2	7
112	Obudowa skrzyni	8245-040-240-906	5040/24-090/2	T-III/2	25
113	Wał główny	8245-040-241-334	5040/24-133/2	T-III/3	45
114	Wał pośredni	8245-040-240-832	5040/24-083/2	T-III/3	35
115	Tuleja	8245-040-240-873	5040/24-087/0	T-III/3	38
116	Tuleja nośna prawa	8245-040-240-053	5040/24-005/1	T-III/2	4
117	Tuleja nośna lewa	8245-040-240-066	5040/24-006/1	T-III/2	5
118	Półoś prawa	8245-040-241-696	5040/24-169/0	T-III/2	1
119	Półoś lewa	8245-040-241-683	5040/24-168/0	T-III/2	24
120	Wał biegu wstecznego	8245-040-240-298	5040/24-029/1	T-III/3	6
121	Widełki kpl.	8245-040-240-593	5040/24-059/0	T-III/3	22
122	Obudowa hamulca lewa	8245-040-241-703	5040/24-170/0	T-III/2	9
123	Obudowa hamulca prawa	8245-040-241-716	5040/24-171/0	T-III/2	22
124	Prowadnica	8245-040-250-049	5040/25-004/0	T-III/4	4
125	Koło	8245-040-250-230	5040/25-023/0	T-III/4	3
126	Obudowa sprzęgła lewa	8245-040-250-010	5040/25-001/0	T-III/4	1

1	2	3	4	5	5
127	Obudowa sprzęgła prawa	8245-040-250-023	5040/25-002/0	T-III/4	2
128	Rura	8245-040-250-112	5040/25-011/3	T-III/4	10
129	Wałek sprzęgłowy	8245-040-250-153	5040/25-015/3	T-III/4	14
130	Tarcza	8245-040-250-242	5040/25-024/0	T-III/4	15
131	Wałek widełek	8245-040-250-064	5040/25-006/1	T-III/4	6
132	Wałek prawy	8245-050-760-036	5050/76-003/1	T-IV/2	1
133	Wałek lewy	8245-040-260-200	5040/26-020/1	T-IV/2	18
134	Wałek lewy	8245-050-760-049	5050/76-004/0	T-IV/2	2
135	Wałek prawy	8245-050-760-051	5050/76-005/0	T-IV/2	3
136	Wałek górny	8245-050-760-077	5050/76-007/1	T-IV/2	5
137	Wspornik	8245-040-270-427	5040/27-042/0	T-III/5	17
138	Napinacz	8245-040-270-119	5040/27-011/0	T-III/5	9
139	Wałek drążony	8245-040-270-147	5040/27-014/1	T-III/5	12
140	Podzespół tarcz	8245-040-270-223	5040/27-022/0	T-III/5	16
141	Czop	8245-040-270-032	5040/27-003/0	T-III/5	3
142	Tarcza pływająca	8245-040-270-188	5040/27-018/0	T-III/5	15
143	Belka nośna	8245-056-280-200	5056/28-020/0	T-III/6	3
144	Zwrotnica	8245-055-280-114	5055/28-011/0	T-III/6	6
145	Ramię zwrotnicy lewe	8245-056-280-075	5056/28-007/0	T-III/6	4
146	Ramię zwrotnicy prawe	8245-056-280-088	5056/28-008/0	T-III/6	5
147	Piasta koła tylnego	8245-040-280-084	5040/28-008/2	T-III/6	12
148	Tulejka	8245-040-320-540	5040/32-054/0	T-IV/12	10
149	Wał sprzęgłowy	8245-040-340-111	5040/34-011/0	T-V/1	7
150	Rolka napędowa	8245-040-340-302	5040/34-030/0	T-V/1	2
151	Obudowa przystawki	8245-040-340-063	5040/34-006/1	T-V/1	4
152	Chłodnica wody	8245-040-400-478	5040/40-047/0	T-V/11	15
153	Wał przystawki	8245-050-920-565	5050/92-056/0	T-VI/1	1
154	Dźwignia młocarni	8245-050-920-101	5050/92-010/0	T-VI/4	1
155	Wałek	8245-050-920-114	5050/92-011/0	T-VI/4	2
156	Dźwignia zespołu zniwnego	8245-050-920-170	5050/92-017/0	T-VI/4	8
157	Dźwignia	8245-052-920-290	5052/92-029/0	T-VI/4	33
158	Wieszak	8245-052-920-835	5052/92-083/0	T-VI/4	12
159	Tarcza środkowa	8245-040-422-489	5040/42-248/0	T-VI/2	4

1	2	3	4	5	6
160	Tarcza	8245-040-422-476	5040/42-247/0	T-VI/2	5
161	Oprawa łożyska	8245-040-420-420	5040/42-042/0	T-VI/1	16
162	Koło pasowe Dp=204	8245-050-920-540	5050/92-054/0	T-VI/1	18
163	Wspornik	8245-040-420-487	5040/42-048/1	T-VI/3	16
164	Rolka	8245-050-920-511	5050/92-051/1	T-VI/4	34
165	Oś wózka	8245-040-470-360	5040/47-036/0	T-VI/10	19
166	Piasta koła	8245-040-470-126	5040/47-012/0	T-VI/11	4
167	Ramię	8245-040-260-123	5040/26-012/1	T-IV/2	12

NOTATKI

№	Имя	Служба	Служба	№	№	№	№	
128	Иванов	С/В-Т	0/125-52/0202	021-022-020-2258	5040/25-022/0	Т-111/4	02261	021
129	Петров	С/В-Т	0/125-54/0202	022-022-020-2259	5040/25-022/0	Т-111/4	02262	022
130	Сидоров	С/В-Т	0/125-55/0202	023-022-020-2260	5040/25-022/0	Т-111/4	02263	023
131	Михайлов	С/В-Т	0/125-56/0202	024-022-020-2261	5040/25-022/0	Т-111/4	02264	024
132	Михайлов	С/В-Т	0/125-57/0202	025-022-020-2262	5040/25-022/0	Т-111/4	02265	025
133	Михайлов	С/В-Т	0/125-58/0202	026-022-020-2263	5040/25-022/0	Т-111/4	02266	026
134	Михайлов	С/В-Т	0/125-59/0202	027-022-020-2264	5040/25-022/0	Т-111/4	02267	027
135	Михайлов	С/В-Т	0/125-60/0202	028-022-020-2265	5040/25-022/0	Т-111/4	02268	028
136	Михайлов	С/В-Т	0/125-61/0202	029-022-020-2266	5040/25-022/0	Т-111/4	02269	029
137	Михайлов	С/В-Т	0/125-62/0202	030-022-020-2267	5040/25-022/0	Т-111/4	02270	030
138	Михайлов	С/В-Т	0/125-63/0202	031-022-020-2268	5040/25-022/0	Т-111/4	02271	031
139	Михайлов	С/В-Т	0/125-64/0202	032-022-020-2269	5040/25-022/0	Т-111/4	02272	032
140	Михайлов	С/В-Т	0/125-65/0202	033-022-020-2270	5040/25-022/0	Т-111/4	02273	033
141	Михайлов	С/В-Т	0/125-66/0202	034-022-020-2271	5040/25-022/0	Т-111/4	02274	034
142	Михайлов	С/В-Т	0/125-67/0202	035-022-020-2272	5040/25-022/0	Т-111/4	02275	035
143	Михайлов	С/В-Т	0/125-68/0202	036-022-020-2273	5040/25-022/0	Т-111/4	02276	036
144	Михайлов	С/В-Т	0/125-69/0202	037-022-020-2274	5040/25-022/0	Т-111/4	02277	037
145	Михайлов	С/В-Т	0/125-70/0202	038-022-020-2275	5040/25-022/0	Т-111/4	02278	038
146	Михайлов	С/В-Т	0/125-71/0202	039-022-020-2276	5040/25-022/0	Т-111/4	02279	039
147	Михайлов	С/В-Т	0/125-72/0202	040-022-020-2277	5040/25-022/0	Т-111/4	02280	040
148	Михайлов	С/В-Т	0/125-73/0202	041-022-020-2278	5040/25-022/0	Т-111/4	02281	041
149	Михайлов	С/В-Т	0/125-74/0202	042-022-020-2279	5040/25-022/0	Т-111/4	02282	042
150	Михайлов	С/В-Т	0/125-75/0202	043-022-020-2280	5040/25-022/0	Т-111/4	02283	043
151	Михайлов	С/В-Т	0/125-76/0202	044-022-020-2281	5040/25-022/0	Т-111/4	02284	044
152	Михайлов	С/В-Т	0/125-77/0202	045-022-020-2282	5040/25-022/0	Т-111/4	02285	045
153	Михайлов	С/В-Т	0/125-78/0202	046-022-020-2283	5040/25-022/0	Т-111/4	02286	046
154	Михайлов	С/В-Т	0/125-79/0202	047-022-020-2284	5040/25-022/0	Т-111/4	02287	047
155	Михайлов	С/В-Т	0/125-80/0202	048-022-020-2285	5040/25-022/0	Т-111/4	02288	048
156	Михайлов	С/В-Т	0/125-81/0202	049-022-020-2286	5040/25-022/0	Т-111/4	02289	049
157	Михайлов	С/В-Т	0/125-82/0202	050-022-020-2287	5040/25-022/0	Т-111/4	02290	050
158	Михайлов	С/В-Т	0/125-83/0202	051-022-020-2288	5040/25-022/0	Т-111/4	02291	051
159	Михайлов	С/В-Т	0/125-84/0202	052-022-020-2289	5040/25-022/0	Т-111/4	02292	052
160	Михайлов	С/В-Т	0/125-85/0202	053-022-020-2290	5040/25-022/0	Т-111/4	02293	053

WEMA — Warszawa — zam. 951/84/F
Druk: „Poligrafika” B-09, z. 2224, n. 7500+60



22
215
408

1

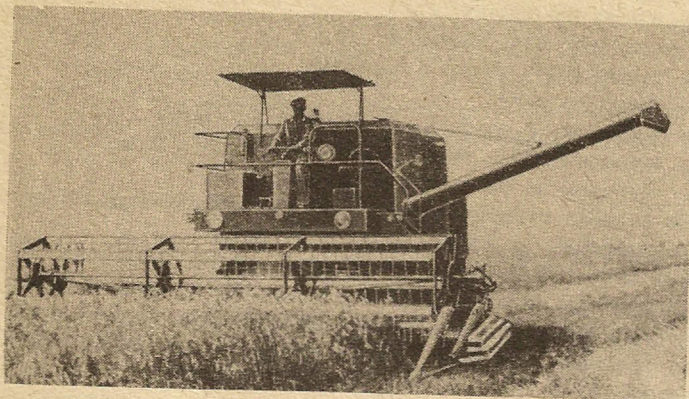

Rys. 1

3. DANE TECHNICZNE

Szerokość młocarni 1280 mm
 Wydajność robocza 2 ha/h
 Obsługa kombajnu 1 osoba
 Zużycie paliwa 10–13 kg/ha

Wymiary:

a) w położeniu roboczym bez długich rozdzielaczy łąn

— długość L 8950 mm
 — szerokość B 4630 mm
 — wysokość H z daszkiem 3900 mm
 — wysokość H z kabiną 4010 mm

b) w położeniu transportowym z zespołem żniwnym na wózku:

— długość L_1 7950 mm
 — długość L_2 12 800 mm
 — szerokość B 3200 mm
 — wysokość H_2 z daszkiem 3900 mm
 — wysokość H_2 z kabiną 4010 mm
 — wysokość H_1 bez daszka i kabiny 3600 mm

Prześwit transportowy 380 mm

Rozstaw kół:

— przednich 2516 mm
 — tylnych 1470 mm
 Rozstaw osi kół 3770 mm

Wymiary ogumienia kół:

— przednich 18,4/15–30'
 lub 23,1–18/2
 10–15'

— tylnych

Nadciśnienie powietrza w ogumieniu:

— koła przednie 0,16 – 0,18 MPa
 (1,6 – 1,8 at)
 — koła tylne 0,22 – 0,25 MPa
 (2,2 – 2,5 at)

Prędkość jazdy:

— I bieg 1,6 – 3,8 km/h
 — II bieg 3,7 – 8,8 km/h
 — III bieg 9 – 21 km/h
 — wsteczny bieg 3,2 – 7,7 km/h

System kierowania kołami

całkowicie hydrauliczny

Regulacja prędkości jazdy	3-biegowa skrzynka i przekładnia bezstopniowa	Największa wysokość cięcia	800 mm
7950 mm		Rozstaw palców i nożyków	76,2 mm
1800 mm		Skok listwy nożowej	80 mm
3200 mm	Typ hamulców	Obciążenie zespołu żniwnego	— sprężynami zamontowanymi na silownikach wydzwiogu hedera
3900 mm			
4010 mm	Najmniejszy promień skrętu bez użycia hamulców:	Masa zespołu żniwnego	1185 kg
3600 mm	— w lewo		
380 mm	— w prawo	Nagarniacz	
2518 mm	Masa kombajnu z zespołem żniwnym	Średnica nagarniacza	1000 mm
1470 mm		Zmiana prędkości obrotowej nagarniacza	przekładnią bezstopniową sterowaną hydraulicznie
3770 mm			
	Skok	Zmiana ustawienia nagarniacza w pionie i w poziomie	hydraulicznie
15—30°		Prędkość obrotowa wału nagarniacza	16—45±2 obr/min
1—18/3	Moc znamionowa silnika	Zakres regulacji nagarniacza w pionie	90 — 520 mm
10—15°	Znamionowa prędkość obrotowa wału silnika		
	2200 obr/min	Bęben młócający	
	Ilość oleju w układzie smarowania silnika	Średnica bębna	600 mm
118 MPa		Szerokość bębna	1254 mm
— 1,8 at	Chłodzenie silnika	Prędkość obrotowa bębna	520 — 1100±50 obr/min
0,25 MPa	Pojemność zbiornika paliwa	Sposób regulacji prędkości obrotowej bębna	przekładnią bezstopniową sterowaną mechanicznie
— 2,5 at	Sposób rozruchu silnika		
	rozrusznikiem elektrycznym		
3,8 km/h	Napięcie instalacji elektrycznej		
8,8 km/h	24 V		
21 km/h	Akumulatory (2 szt.)		
7,7 km/h	12 V, 165 Ah		
hydrau-			
	rozrusznikiem elektrycznym		
	Szerokość		
	4,2 m		
	Najmniejsza wysokość cięcia		
	60 mm		

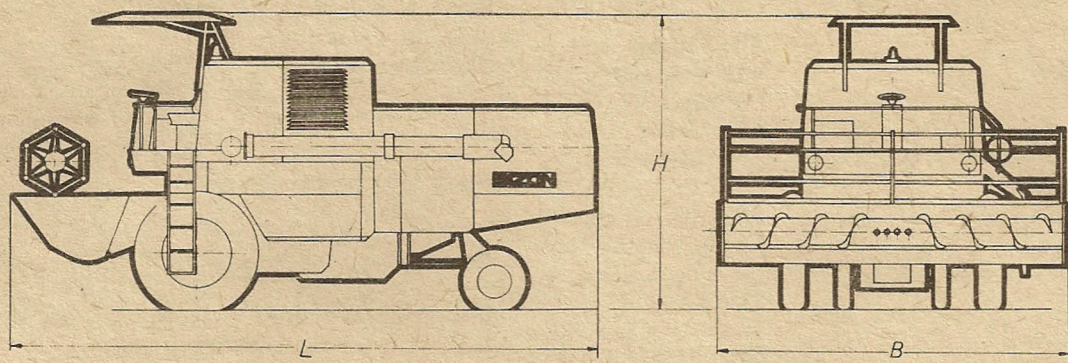

Rys. 2

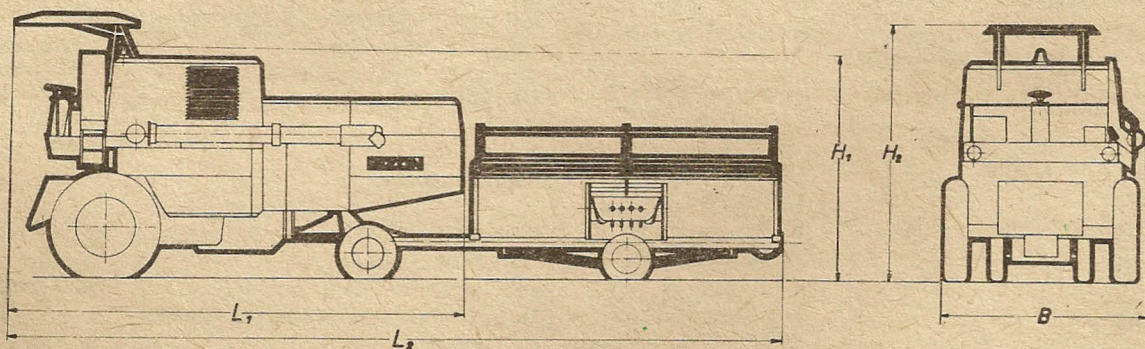

Rys. 3

Klep
 Typ
 Sześci
 skiem
 — na
 — na
 Ką
 Spos
 Odm
 Śred
 Prędk
 Wyt
 Długo
 Liczb
 Łącz
 Prędk
 trzasa
 Czys
 Typ
 Spos
 strum
 Łącz

Klepiska

Typ klepiska	listwowe	jednosekcyjne
Szczelina omlotowa między klepiskiem a cepami bębna:		
— na wylocie	3 ± 1	— 16 mm
— na wlocie	$16 \pm 1,5$	— 35 ± 4 mm
Kąt opasania bębna klepiskiem		110°
Sposób regulacji szczeliny omlotowej	mechaniczny	

Odrzutnik

Średnica odrzutnika	420 mm
Prędkość obrotowa odrzutnika	830 ± 10 obr/min

Wytrząsacz

Długość klawisza	3600 mm
Liczba klawiszy	5 szt.
Łączna powierzchnia wytrząsaczy	4,6 m ²
Prędkość obrotowa wału napędu wytrząsaczy	200 ± 10 obr/min

Cyszczenie

Typ sit	żaluzjowe, nastawne
Sposób regulacji siły i kierunku strumienia powietrza	przez zmianę prędkości obrotowej wentylatora i zmianę nastawienia kierownic
Łączna powierzchnia sit	2,94 m ²

Zbiornik ziarna

Pojemność efektywna	2,5 m ³
Czas rozładunku ziarna	do 120 s
Wydajność przenośnika ziarna	1,25 m ³ /min

Układ hydrauliczny

Maksymalne ciśnienie robocze	13 MPa 130 ± 5 at)
Pojemność zbiornika oleju	40 l
Rodzaj oleju	olej Lux 6 lub olej hydrauliczny Hydrol 40

Wózek transportowy

Wymiary:	
— długość	6665 mm
— szerokość	1790 mm
— wysokość	850 mm
Wymiary ogumienia kół	23 × 5"
Nadciśnienie powietrza w ogumieniu	0,245 MPa (2,4 at)
Masa wózka	310 kg
Prześwit transportowy	200 mm

Wszystkie wymienione parametry eksploatacyjne producent gwarantuje przy umownych międzynarodowych warunkach atestacji kombajnów zbożowych.